

平成 22 年度

# 事業報告並びに収支決算書

平成 23 年度

# 事業計画並びに収支予算書

がんばろう！東北！  
がんばろう！都筑！



都筑区社協キャラクター  
「ゆいピー」

社会福祉法人 横浜市都筑区社会福祉協議会

社会福祉法人 横浜市都筑区社会福祉協議会  
平成 22 年度 事業報告並びに収支決算書

< 目 次 >

|                                 |     |
|---------------------------------|-----|
| <u>1. 平成 22 年度事業報告</u>          | ページ |
| 計画 1 区民による地域の福祉活動の推進            | 1   |
| 計画 2 人と人とのつながりを実感できる地域づくりの支援    | 2   |
| 計画 3 担い手、受け手の人や活動を結びつける人材育成の支援  | 6   |
| 計画 4 子育て・青少年育成支援                | 6   |
| 計画 5 高齢者・障がい者の支援                | 7   |
| 計画 6 区民（地域）・団体・企業等と区社協との協働体制の充実 | 10  |
| 計画 7 区社協の健全で効果的な組織運営等の充実        | 13  |
| その他の事業                          | 20  |
| ※参考資料                           | 22  |
| <u>2. 平成 22 年度収支決算書</u>         |     |
| (1) 決算書総括表                      | 37  |
| (2) 資金収支計算書総括表                  | 38  |
| (3) 資金収支計算書                     | 39  |
| (4) 資金収支決算内訳表                   | 43  |
| (5) 事業活動収支計算書総括表                | 51  |
| (6) 事業活動収支計算書                   | 52  |
| (7) 事業活動収支内訳表                   | 56  |
| (8) 貸借対照表                       | 66  |
| (9) 財産目録                        | 67  |
| (10) 固定資産管理台帳                   | 68  |
| <u>3. 監事監査報告書</u>               | 75  |

# 平成22年度 事業報告



# 計画 1 区民による地域の福祉活動の推進

## 1. 広報紙「しゅんらん」の発行

|      |   |
|------|---|
| 発行回数 | 年 2 回(タウンニュース版 1 回、世帯回覧用 1 回)   |
| 発行部数 | 34 号 38,000 部(タウンニュース版)<br>35 号 7,500 部(世帯回覧)   |
| 内 容  | <p>■34号(H22.7発行)<br/>【主な内容】<br/>夏休みボランティア特集、かけはし都筑利用案内、How to ボランティアセンター～ボランティアのすすめ～、地域づくりのヒントあります！～人と人との「であい ささえあい わかちあい」活動紹介、都筑区チャリティーゴルフ大会、賛助会員募集、手話入門講座 等</p> <p>■35号(H22.12発行)<br/>【主な内容】<br/>あいちゃんボランティア登録制度、地区社協紹介(中川地区・渋沢地区)、区社協からのお知らせ(都筑区社会福祉大会&amp;ささえ愛福祉週間・How to ボランティアセンター・かけはし都筑団体交流会・つづき ふれあい助成金、善意銀行) 等<br/>別冊: 賛助会員一覧</p> |

## 2. ホームページの運営管理

|       |                           |
|-------|---------------------------|
| 更新回数  | 51 回                      |
| 掲載内容  | 各種事業の紹介およびボランティア・福祉施設の情報等 |
| 更新内容  | ボランティア情報、助成金情報、地区社協活動等    |
| アクセス数 | 37,041 件                  |



## 3. 社会福祉大会等の開催

### (1) 社会福祉大会

#### (ア) 第 15 回都筑区社会福祉大会の開催

|      |   |
|------|---|
| 日 時  | 12 月 11 日(土) 13:30～16:00  |
| 参加人数 | 約 420 名   |
| 場 所  | 都筑公会堂   |
| 内 容  | <p>◆第 1 部</p> <p>1)「社会福祉功労者の顕彰」<br/>福祉功労者／個人 42 名・4 団体に表彰状、善意銀行寄付者／個人 1 名・4 団体に感謝状を授与。</p> <p>2)「大会ポスター・標語入選者の表彰」</p> <p>◆第 2 部「あいちゃんボランティア記念講演」<br/>講演: 堀田 力 氏<br/>(弁護士・さわやか福祉財団理事長)</p> |

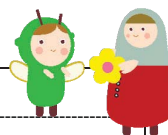

#### (イ) 社会福祉大会実行委員会の開催

| 日 時                        | 場 所             | 内 容   |
|----------------------------|-----------------|---|
| 6 月 21 日(水)<br>10:00～11:45 | かけはし都筑<br>団体交流室 | 実行委員の紹介、昨年度の概要報告、第 15 回都筑区社会福祉大会・ささえ愛福祉週間の概要、ポスター・標語の募集について、今後のスケジュール |



|                          |                  |  |
|--------------------------|------------------|--|
| 10月5日(火)<br>10:00～11:30  | かけはし都筑<br>多目的研修室 | 社会福祉大会第2部の内容について<br>社会福祉大会概要・予算(案)、標語(テーマ)及びポスターの決定、記念品について、役割分担、今後のスケジュール |
| 11月24日(水)<br>13:30～15:30 | かけはし都筑<br>団体交流室  | ささえ愛福祉週間の準備状況、社会福祉大会の準備状況、当日のスケジュール  |
| 2月7日(月)<br>10:00～11:45   | かけはし都筑<br>多目的研修室 | 社会福祉大会・ささえ愛福祉週間結果報告・反省、次年度に向けて   |

## (2) 地域福祉保健計画発表会の開催 (区役所共催)

|      |   |
|------|---|
| 日 時  | 2月19日(金)13:00～15:30   |
| 参加人数 | 約350名   |
| 場 所  | 都筑公会堂   |
| 内 容  | <ul style="list-style-type: none"> <li>◆福祉保健計画発表会</li> <li>◆都筑区地域福祉保健活動100選発表会<br/>・平成22年度の20活動を発表しました。</li> <li>◆パネル展</li> </ul> |

## (3) ささえ愛福祉週間の開催

|     |   |
|-----|---|
| 日 時 | 12月6日(月)～12月11日(土)10:00～16:00   |
| 場 所 | 都筑区役所区民ホール  |
| 内 容 | <ul style="list-style-type: none"> <li>◆パネル・ポスター展(12月6日～12月11日): 74団体<br/>【内訳】ボランティアグループ、当事者団体、地域作業所<br/>地区社協、地域ケアプラザ、福祉保健関連団体</li> <li>◆体験コーナー・物品販売等の出店(12月11日のみ): 20団体<br/>【内訳】 <ul style="list-style-type: none"> <li>○区内障害者作業所製品販売(革・布・木工小物製品、焼き菓子等)</li> <li>刑務所矯正品販売(うどん、お茶等の販売)</li> <li>○体験: 『ささえ愛〇×クイズ』</li> </ul> </li> </ul> |



## 4. 区民活動センターとの連携

情報を共有することにより、ボランティア団体・市民活動団体に適切な支援を行えるよう、定期的に連絡会を開催した。「区活と社協が連携することで、どのような都筑区の市民活動・ボランティア活動になれば良いか」のテーマでPCM(プロジェクト・サイクル・マネジメント)手法を用い検討し合った。

- ◆回数: 12回/年
- ◆参加者: 区民活動センター職員、区社協職員

## 計画2 人と人とのつながりを実感できる地域づくりの支援

### 1. 福祉保健活動拠点「かけはし都筑」の効率的な運営

|                 |                    |
|-----------------|--------------------|
| (1) 使用登録団体数     | 144団体 (21年度/154団体) |
| 【内訳】 ボランティアグループ | 27団体 (21年度/28団体)   |
| 当事者団体グループ       | 25団体 (21年度/26団体)   |
| その他福祉保健活動団体     | 92団体 (21年度/100団体)  |



(2) 利用件数 1,920 件

【過去2年間の部屋別利用件数】

| 部屋名       | H22 年度<br>利用件数 | (参考)H21 年度<br>利用件数 |
|-----------|----------------|--------------------|
| 団体交流室     | 928 件          | 949 件              |
| 多目的研修室    | 626 件          | 622 件              |
| 点字製作室     | 74 件           | 124 件              |
| 録音室       | 120 件          | 165 件              |
| 対面朗読室・編集室 | 172 件          | 184 件              |
| 計         | 1,920 件        | 2,044 件            |



(3) かけはし都筑使用登録団体交流会の開催 ※ボランティア団体との合同交流会  
(計画 2-2-(3) に一部再掲)

| 日時                      | 場所               | 参加人数          | 内容  | 結果 |
|-------------------------|------------------|---------------|---|----|
| 9月28日(火)<br>10:00~12:00 | かけはし都筑<br>多目的研修室 | 42 名<br>28 団体 | 1. 拠点利用団体の活動紹介<br>2. 参加者懇談会・交流、意見交換<br>3. 拠点・ボランティア関連情報提供 等       | 了承 |
| 2月22日(火)<br>10:00~12:00 |                  | 54 名<br>36 団体 | 1. 新春健康落語、ボランティア保険案内<br>2. 参加者懇談会・交流、意見交換<br>3. 拠点・ボランティア関連情報提供 等 | 了承 |

(4) 福祉保健活動拠点情報紙「かけはし都筑インフォメーション」の発行  
(計画 2-2-(2) に再掲)

|      |                      |
|------|----------------------|
| 発行頻度 | 6 回 / 年              |
| 発行部数 | 各 200 部              |
| 主な内容 | 各種連絡事項、登録団体紹介、予約開始日等 |

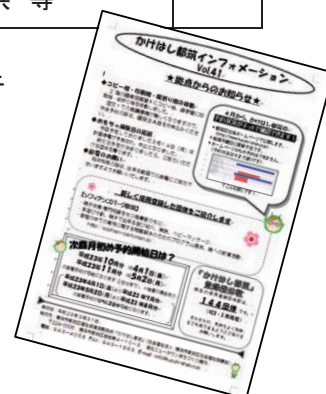

## 2. 区社協ボランティアセンターの運営およびボランティアの発掘育成

(1) 区社協ボランティアセンター事業の実施

|                                |   |
|--------------------------------|---|
| ボランティア関係相談                     | 127 件   |
| ボランティア<br>新規登録数                | ◇個人登録 83 名(累計 445 名)<br>◇団体登録 23 団体(累計 107 団体)<br>新規登録者を増やすため、ボランティア入門講座を定期開催した。                                    |
| ボランティア依頼・<br>ボランティア活動希望<br>調整数 | ◇依頼件数 127 件(うち単発 44 件、継続 47 件)<br>◇調整数 995 回(単発・継続あわせた調整数)<br>◇ボランティア派遣人数 62 名<br>◇ボランティア調整率 49% (注)依頼取り下げ 10 件は含まず |
| 機材貸出                           | ◇高齢者疑似体験セットの貸出 12 件<br>◇点字器の貸出 4 件<br>◇白杖 5 件   |



|                        |               |      |
|------------------------|---------------|------|
| 各種ボランティア保険<br>の加入受付・紹介 | ◇ボランティア活動保険   | 93件  |
|                        | ◇ボランティア行食用保険  | 120件 |
|                        | ◇在宅福祉サービス総合補償 | 6件   |
|                        | ◇送迎サービス補償制度   | 5件   |

(2) ボランティア情報紙「ボランティアどっと来い! 都筑」の発行

|      |                                  |
|------|----------------------------------|
| 発行頻度 | 6回/年                             |
| 発行部数 | 各800部                            |
| 主な内容 | ボランティア依頼情報、各種講座情報、各種ボランティア関連情報など |



(3) ボランティア交流会の開催 ※一部再掲

| 日時                      | 場所               | 参加人数          | 内容   |
|-------------------------|------------------|---------------|--|
| 9月28日(火)<br>10:00~12:00 | かけはし都筑<br>多目的研修室 | 42名<br>(28団体) | (1)登録団体活動発表・体験<br>(2)グループ懇談会<br>(3)拠点からのお知らせ |
| 2月17日(水)<br>10:00~12:00 | かけはし都筑<br>多目的研修室 | 54名<br>(36団体) | (1)新春落語(福祉保健センター長)<br>(2)情報交換会               |

(4) 地域ケアプラザとの共催事業

小学生ボランティア講座の開催

勝田小学校4年生以上の児童を対象に実施。ボランティアグループ「ふれあい昼食会せせらぎ」、新栄地域ケアプラザと共催した。

| テーマ  | 日時   | 内容  |
|--|--|---|
| 「ふれあい昼食会せせらぎ」<br>小学生ボランティア講座<br>(共催:新栄地域ケアプラザ) | 5月~<br>毎月第3土曜日<br>(8・1月は除く)<br>10:00~13:00 | ふれあい昼食会に参加されている高齢者の館内誘導、配食・配膳のお手伝いを通して、思いやりの心を育てるとともに、毎回活動記録を作成してボランティア活動にやりがいを持ってもらう |

### 3. ボランティア講座の開催

#### (1) 中高生のための夏休みボランティア体験「はあと de ボランティア」開催

|      |   |
|------|---|
| 日 時  | 7月10日(土)～8月21日(土)<br>オリエンテーション 7月10日(土)、11日(日)15:00～17:00、12日(月)16:00～18:00<br>体 験 7月12日～8月20日 (時間は受入施設・団体による)<br>振り返り 8月21日(土)15:00～17:00  |
| 場 所  | つづきMYプラザ・区役所・かけはし都筑   |
| 参加人数 | 延べ 436 名  |
| 内 容  | ◆オリエンテーション<br>ボランティア活動とは何か、気をつけることはどういう点かを学び、「いいボランティア・悪いボランティア」についてグループで討論、目標立案。<br>ファシリテーター (財)横浜市青少年育成協会 七澤氏・菊池氏<br>◆ボランティア体験<br>保育施設、高齢者施設・障害者施設・ボランティアグループ<br>はまっこふれあいスクール・公園愛護会・夏祭り<br>ハマロードサポーター・都筑野菜の朝市・農園体験<br>◆まとめ<br>活動で感じたことをプラス面・マイナス面に分けてグループ討論、修了式 |

#### (2) ボランティア育成講座の開催

| 講座名   | 日時・回数  | 内容   | 参加人数            |
|---|--|--|-----------------|
| 先生のための福祉講座<br>(市社協共催・18区社協共催)                   | 7月28日(水)<br>～8月9日(月)<br>9:30～16:30<br>【全6回】        | 市内の教職員を対象に、福祉やそれを活かした授業づくりについて<br>◆導入講座(講座・グループワーク)<br>◆選択プログラム(講座・実践プログラム・疑似体験等)  | 延べ<br>157名      |
| How to ボランティア<br>センター<br>～ボランティアの<br>すすめ～       | 偶数月<br>第3水曜日<br>(年6回)<br>10:30～12:00               | ボランティアセンターを知ってもらい、ボランティア活動のきっかけについて説明<br>◆ボランティアO×クイズ<br>◆助け上手・助けられ上手のカード<br>◆ボランティア保険について<br>◆実際のボランティア活動の紹介  | 延べ<br>19名       |
| ボランティア<br>フォローアップ講座<br>「誰だって出来ることから<br>ボランティア！」 | 1月22日(土)<br>13:00～15:00<br>1月26日(水)<br>10:00～12:00 | ボランティア活動を進める上で必要な技術のスキルアップや活動者同士の情報共有<br>◆障がい当事者でボランティア活動をしている人からの話  | 延べ<br>22名       |
| 手話講座  | 9月25日～12月4日<br>(いずれも土曜日)<br>14:00～16:00<br>全10回    | ◆聴覚障がいへの理解と啓発を促し、区内手話活動者を増員するため、また、地域福祉活動のきっかけづくりのため、都筑区聴覚障害者協会と共催で本講座を開催(区内4手話サークル協力)   | 31名<br>(延べ242名) |
| 伝わる・伝える<br>コミュニケーションスキル<br>アップ講座                | 2月24日(木)<br>17:30～19:00                            | 福祉施設の職員として、利用者(相手)のニーズをつかみ満足度をあげると同時に、自分の思いや考えを伝え理解してもらうために必要なコミュニケーションスキルを学ぶ機会として研修を実施<br>◆利用者のニーズのつかみ方、満足度の高い対応とは<br>◆自分の思いや考えを伝え、理解してもらうためのスキルとは<br>◆日常の業務に活かせるコミュニケーションスキル | 31名             |



|                     |                         |   |     |
|---------------------|-------------------------|---|-----|
| 食事サービス<br>ボランティア研修会 | 7月29日(木)<br>14:30~16:00 | 区内で活動する会食・配食グループを対象に衛生研修<br>&交流会の開催<br>◆衛生面での知識を学び、安全な食事作りにつなげる<br>◆区内のボランティアグループ間の交流によりグループ<br>間の活動や課題の共有化<br>◆グループの課題、ニーズ把握 | 22名 |
|---------------------|-------------------------|---|-----|

### (3) あいちゃんボランティア

区役所と協働で、ボランティア活動が活発に行われる風土づくりを目指し「あいちゃんボランティア」登録制度を創設、担い手の拡充や区民活動の活発化を進めた。

同時に「あいちゃんボランティア」を店舗の優待サービスで応援する仕組みづくりにも取り組んだ。

◆登録者数 1,033名 (H23.3末)

登録者にはボランティアセンターの情報発信の一環として、あいちゃんボランティア登録者を含めメールマガジンを発行した。(あいちゃんボラのみ317件)

## 計画3 担い手、受け手の人や活動を結びつける人材育成の支援

### 1. ボランティア育成講座の開催

※計画2-3-(2) ボランティア育成講座の開催を参照

## 計画4 子育て・青少年育成支援

### 1. 子育て支援団体との連携強化

都筑区地域子育て支援拠点「ポポラ」や、親と子のつどい広場事業「ぷらっとカフェ」、「すくすくサロン」で子育てサポートシステムの周知・普及に勤めた。

### 2. よこはま子育てサポートシステム事業の実施

|       |   |
|-------|---|
| 概要    | 地域の中で子どもを預けたり、預かったりすることで、市民同士の連携をはかり、地域ぐるみの子育てを支援する |
| 会員数   | 登録会員総数 436名(利用会員330名、提供会員72名、両方会員34名)               |
| 活動件数  | 2,001件  |
| 入会説明会 | 開催回数:年間45回(定例説明会は月2回/第1・3火曜日)<br>参加人数:延べ229名        |

### 3. 福祉体験講座の開催

※計画2-3-(1) 夏休みボランティア体験「はあと de ボランティア」開催を参照

### 4. 福祉教育活動プログラムの提供

#### (1) 福祉教育の相談調整

| 依頼者<br>(学校名等) | 依頼内容              | 実施月日        | 延べ<br>参加者 | 対応        |
|---------------|-------------------|-------------|-----------|-----------|
| 新日本石油(株)      | 体験型バリアフリーマインド養成研修 | 4月15・16日    | 60名       | 機材貸出・運営協力 |
| 中川西中学校        | 福祉体験学習            | 5月19・20・21日 | 160名      | 講師紹介・運営協力 |

|                    |                            |                   |      |            |
|--------------------|----------------------------|-------------------|------|------------|
| 日々輝高等学校            | ボランティアについて学ぶ               | 6月1日              | 7名   | 区社協にて対応・実施 |
| 都筑小学校              | 車椅子体験・視覚障がい者の理解            | 7月6日              | 30名  | 講師紹介・運営協力  |
| すみれが丘小学校           | 視覚・聴覚障がいへの理解               | —                 | —    | 講師・協力者紹介   |
| 中川小学校              | 視覚障がい者理解、盲導犬学習             | 11月8日             | 933名 | 講師紹介・運営協力  |
| 南山田小学校             | 障がい者の理解、車椅子体験、ユニバーサルデザイン学習 | 10月27日・11月17日・29日 | 480名 | 講師紹介・運営協力  |
| すみれが丘小学校           | 視覚障がい者の生活理解                | 12月6日             | 250名 | 講師紹介・運営協力  |
| 荏田南中学校             | 視覚障がい者の理解、点字体験             | 1月24日             | 260名 | 講師・協力者紹介   |
| 荏田南中学校             | 車イスバスケ体験学習                 | 1月31日             | 246名 | 講師紹介・運営協力  |
| 折本小学校              | 聴覚障がい者の理解と手話体験             | 2月24日             | 117名 | 講師紹介・運営協力  |
| 荏田南中学校             | 福祉講演会「失意からの脱却」             | 2月28日             | 260名 | 講師紹介・運営協力  |
| (株)横浜銀行<br>港北エリア支店 | 障がいのあるお客様への対応について(体験研修)    | 3月8日              | 10名  | 講師紹介・運営協力  |

## (2) 先生のための福祉講座開催

※計画 2-3- (2) ボランティア育成講座の開催を参照

## 計画 5 高齢者・障がい者の支援

### 1. 災害ボランティアへの取組（区役所共催）

#### (1) 会議

災害ボランティアコーディネーターグループ定例会 3回/年  
上記定例会の事務局会議 6回/年

#### (2) イベント等

##### ◆講演「災害危険マップ等について」

登録している災害ボランティアコーディネーターを対象に、各種マップについての研修を行った。

日時：平成22年11月8日（月）18:00～19:00

場所：かけはし都筑・多目的研修室

参加者：13名

講師：区総務課危機管理担当係長・飯塚氏

##### ◆地域防災拠点・災ボラセンター連絡会

被災時の災ボラ派遣をスムーズにするため、地域防災拠点との連絡会を行った。

日時：平成22年12月16日（木）10:00～12:00

場所：かけはし都筑・多目的研修室

参加者：30名

##### ◆講演「災害とボランティア～国内外の災害復興支援の現場から～」

登録している災害ボランティアコーディネーターを対象に研修を行った。

日時：平成23年1月17日（月）18:00～19:00

場所：かけはし都筑・多目的研修室

参加者：18名

講師：日本キリスト教海外医療協力会総主事・大江氏

##### ◆災害ボランティアセンターシミュレーション

ボランティア・地域防災拠点関係者を対象とした災害ボラセンの活動シミュレーションを行った。

日時：平成23年2月6日（日）13:30～16:30

場所：かけはし都筑・多目的研修室

参加者：68名



◆地域防災拠点まで歩いてみよう！

かけはし都筑から地域防災拠点まで歩き、道のりの確認や危険箇所等の確認等を行った。

日 時：平成 23 年 3 月 5 日（土）13:30～15:30

場 所：かけはし都筑→荏田南小→川和小

参加者：17 名

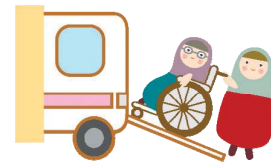

2. 外出支援・送迎サービス事業の実施

(1) 外出支援サービス、区社協送迎サービス事業の実施

一般の交通機関の利用や家族の対応だけでは外出することの困難な高齢者や障がい者、難病患者を対象として実施した。

| 年度          | 外出支援サービス利用件数<br>(市委託事業)                 | 区社協送迎サービス<br>利用件数 | 送迎サービス利用件数合計 |
|-------------|---|-------------------|--------------|
| H22         | 1,262 件<br>(高齢者 1,204 件)<br>(難病患者 58 件) | 1,606 件           | 2,868 件      |
| (参考)<br>H21 | 1,344 件                                 | 1,628 件           | 2,972 件      |

3. 成年後見制度を含めた権利擁護事業の実施

判断能力や身体能力が不十分な高齢者や障がい者が安心して日常生活を送ることができるよう、権利擁護や成年後見制度に関する相談や契約に基づく福祉サービスの利用援助、定期訪問・金銭管理サービス、預金通帳など財産関係書類等預かりサービスを実施。また、成年後見制度及び地域福祉権利擁護事業の啓発事業等を行った。

(1) 相談調整事業

◆初回相談 56 件 (H21 年度／49 件)

◆継続相談・活動 1,083 件 (H21 年度／860 件)

(2) 契約件数

◆定期訪問・金銭管理サービス契約者

11 名 (うち終了 3 名) (H21 年度／10 名 (うち終了 3 名))

◆預金通帳など財産関係書類等預かりサービス契約者

5 名 (うち終了 2 名) (H21 年度／7 名 (うち終了 2 名))



(3) 広報・啓発

| 日 時                     | 場 所              | 事業名   | 内 容                             |
|-------------------------|------------------|-------|---------------------------------|
| 10 月 29 日<br>9:40～11:30 | かけはし都筑<br>多目的研修室 | シニア大学 | 地域福祉権利擁護事業(あんしんセンター)・ボランティアセンター |

(4) 権利擁護関係講座の開催(地域ケアプラザ共催)

| 日 時                         | 場 所                          | 参加人数 | テーマ  |
|-----------------------------|------------------------------|------|--|
| 11 月 16 日(火)<br>13:30～15:00 | 新栄地域ケアプラザ<br>多目的ホール          | 37 名 | 「成年後見制度を知ろう」<br>□弁護士による成年後見制度の説明<br>□親族の成年後見人をされている方の体験談 |
| 3 月 24 日(木)<br>14:00～15:00  | ライフ&シニア<br>港北 2<br>(有料老人ホーム) | 16 名 | 「成年後見制度～自分らしい生活を送る～」<br>□介護保険制度と成年後見制度<br>□法定後見制度と権利擁護事業 |



#### 4. 高齢者への支援

##### (1) 高齢者福祉週間事業

区内最高齢者（男女各1名）を訪問し、長寿祝金をお渡しした。

#### 5. 障がい者への支援

##### (1) 障害福祉分科会活動

###### ◆後見的支援制度説明会

日時：11月12日（金）10:00～11:30

場所：かけはし都筑・団体交流室Ⅱ

参加者：16名

内容：新しく始まった後見的支援制度について、リリーフネットの方にご説明いただいた。

###### ◆『障害者週間』啓発キャンペーンの実施

「障害者週間」（12月3日～9日）中に、障がい者理解と地域福祉の充実を呼びかける街頭啓発を実施。

日時・場所：12月6日（月）仲町台駅前

参加団体・人数：9団体 54名

###### 【参加団体内訳】

|        |             |         |
|--------|-------------|---------|
| あおぞら会  | アスタ PC      | かもめ福祉工房 |
| 希望の会   | くじらスイミングクラブ | つづき言語会  |
| 都筑むつみ会 | とまとのおうち親の会  | ハイツ都筑   |



###### ◆ささえ愛福祉週間

日時：12月6日（月）～12月11日（土）10:00～16:00

会場：都筑区役所区民ホール

内容：パネル展示コーナーに、当事者団体部会のパネルを出展。物品販売も同時開催し、分科会からは「アスタ荏田」「かもめ福祉工房」「ごぼうハウス都筑」「都筑むつみ会」が出店した。

###### ◆都筑区社会福祉大会

日時：12月11日（土）13:30～16:00

場所：都筑公会堂

内容：担当分科会員（つづき言語会、テラ都筑、都筑ハーベスト）は、実行委員会に出席。また、当日の会場設営や当日準備、当日受付などを担当。

##### (3) 福祉農園事業（実行委員会形式）

|    |  |  |
|----|--|--|
| 目的 | 障がいの有無に関わらず、地域で暮らしている人びとがふれあうことを通じて福祉のこころを育む。さつまいもほりを中心に苗植えから収穫まで体験する。   |  |
| 内容 | <ul style="list-style-type: none"> <li>・実行委員会 4回開催／年</li> <li>・苗植え 5月18日（火）</li> <li>・収穫祭 10月24日（日）</li> <li>・場所 JA横浜きた総合センター<br/>農地および多目的広場</li> <li>・内容 いもほり&amp;アトラクション、模擬店など</li> <li>・参加人数 約5,000名</li> </ul> |  |

- (4) 区障害児・者福祉団体連絡協議会への運営協力  
定例会への参加および荏田南小地域防災拠点での避難所体験訓練に協力した。
- (5) 都筑区障害者地域自立支援協議会への参画  
定例会および各分科会へ参加した。



## 計画 6 区民（地域）・団体・企業等と区社協との協働体制の充実

### 1. 地区社会福祉協議会活動への支援

#### (1) 地区社協事務局長会議の開催

| 日 時                      | 場 所                  | 参加人数 | 内 容  |
|--------------------------|----------------------|------|--|
| 4月13日(火)<br>10:00~11:30  | かけはし都筑<br>多目的<br>研修室 | 13名  | ▼区社協事業計画書・収支予算書▼地区社協運営費・活動費について▼賛助会員募集日程▼地区社協の総会日程▼地区担当職員説明▼地区社協活動のホームページへの掲載                      |
| 6月15日(火)<br>10:00~11:30  |                      | 23名  | (第1回地区社協分科会 会長との合同会議)<br>※計画 7-3-(2)地区社会福祉協議会分科会参照   |
| 7月13日(火)<br>10:00~11:30  |                      | 13名  | ▼福祉農園の出店▼地区社協活動費(世帯割・事業割)の交付▼地区社協関係者研修会▼年末たすけあい配分▼平成22年度つづきふれあい助成金配分団体一覧情報提供▼賛助会員の企業への依頼▼池辺地区の活動発表 |
| 10月12日(火)<br>10:00~11:30 |                      | 13名  | ▼賛助会費の募集結果・配分▼年末たすけあい募金の配分▼平成23年度以降の年末たすけあい配分▼ささえ愛福祉週間の出店・出展依頼▼地区社協関係者研修会の参加依頼▼都田地区の活動発表           |
| 12月7日(火)<br>10:00~11:30  |                      | 13名  | ▼年末たすけあい募金の配付▼平成23年度都筑区社会福祉大会実行委員会当番地区▼賛助会員の募集方法▼平成23年度以降の年末たすけあい配分▼川和地区の活動発表                      |
| 2月8日(火)<br>10:00~11:30   |                      | 12名  | ▼賛助会員の募集方法(都田地区報告)▼賛助会員の各区状況▼地区社協における地域福祉活動計画策定▼地区社協データ集加除修正依頼▼年末たすけあい募金配分結果報告▼荏田南地区の活動発表          |
| 3月8日(火)<br>10:00~11:30   |                      | 21名  | (第4回地区社協分科会 会長との合同会議)<br>※計画 7-3-(2)地区社会福祉協議会分科会参照   |

#### (2) 地区社協関係者研修会の開催

|      |  |
|------|--|
| 日 時  | 11月24日(水) 9:30~12:00   |
| 場 所  | 福祉保健活動拠点「かけはし都筑」多目的研修室   |
| 内 容  | ◆「どうやったら地区社協活動に人が集まるようになるか」<br>ワークショップ～セブン・クロス(ファイブ・クロス)ワークショップを用いて～<br>講 師:田園調布学園大学 人間福祉学部 教授 村井 祐一 氏 |
| 参加人数 | 39名(地区社協関係者)   |

#### (3) 横浜市社協主催地区社協研修への参加

|     |          |
|-----|----------|
| 日 時 | 12月6日(月) |
| 場 所 | 新都市ホール   |

|      |   |
|------|---|
| 内 容  | ◆テーマ「ご近所づきあい・たすけあい～私たちにできること」<br>事例紹介及びパネルディスカッション<br>コーディネーター：住民福祉総合研究所 代表 木原 孝久 氏<br>事例：細谷戸地区社会福祉協議会(瀬谷区)、名瀬地区 鷹の台町内会(戸塚区)、<br>金沢東部地区 西柴団地(金沢区) |
| 参加人数 | 都筑区 38名(うち地区社協関係者 35名)  |

#### (4) 地区社協活動補助金の交付

区内の地区社協に、地区社協運営費および活動費を交付した。

- ◆地区社協運営費（横浜市社協補助金）  
指定事業の実施を条件に一律 50,000 円を交付。
- ◆地区社協活動費（世帯割）（都筑区社協補助金）  
50,000 円を基礎交付額とし、世帯数基準交付額と地域特性交付額を加えた金額を交付。
- ◆地区社協活動費（事業割）（都筑区社協補助金）  
実施予定の地区社協活動を点数化し、70,000 円を上限として合計点数に応じた金額を交付。

#### (5) 職員担当制

各地区社協の課題解決に向け、地区社協総会・各種事業・イベント等に参加するとともに、必要な情報提供を行った。

#### (6) 地区社協データ集

各地区の人口等のデータや地区社協活動の内容等を編集した「地区社協データ集」を作成し、配布した。

## 2. 善意銀行・共同募金配分金・つづき ふれあい助成金の効果的な配分

### (1) 善意銀行の運営 <内訳は別添参考資料1のとおり>

- ◆預託 件数【物品】 9件 【金銭】49件(3,794,961円)
- ◇配分 件数【物品】 9件 【金銭】50件(配分金 6,775,000円)

|     |            |                |            |
|-----|------------|----------------|------------|
| 収入計 | 9,850,255円 | (内訳) 平成21年度繰越金 | 6,053,725円 |
|     |            | 預託金            | 3,794,961円 |
|     |            | 利息             | 1,569円     |
| 支出計 | 6,775,000円 | (内訳) 配分金       | 6,775,000円 |



### (2) つづき ふれあい助成金（A～C、福バ区分）の実施

申請団体 99団体（助成金辞退1団体含む）  
 配分団体 96団体 <参考資料2参照>  
 配分総額 7,909,000円（市社協補助金4,061,000円、共同募金会計3,848,000円）  
 配分委員会開催日 5月17日(月)

\*計画7-4-(2)つづき ふれあい助成金配分委員会参照

### (3) 年末たすけあい援護資金配分事業・年末たすけあい募金事業助成の実施

年末たすけあい募金を財源として、要援護世帯へ年末たすけあい金を配付するとともに、地域福祉を推進する団体へ年末たすけあい募金配分金事業助成を実施した。

- ◆配分決定 11月25日(木)理事会(年末たすけあい募金配分委員会)

#### (ア) 年末たすけあい金の要援助世帯への配付

- ◆配分金額 3,492,000円
- ◆配分世帯数 776世帯

| 配分先                 | 世帯数 | 配分金額    |
|---------------------|-----|---------|
| 知的障がい及び肢体不自由児者等への配分 | 214 | 963,000 |
| 一人親世帯への配分           | 65  | 292,500 |

|           |     |           |
|-----------|-----|-----------|
| 高齢者への配分   | 472 | 2,124,000 |
| 要援護世帯への配分 | 17  | 76,500    |
| その他への配分   | 8   | 36,000    |
| 合 計       | 776 | 3,492,000 |

(イ) 年末たすけあい募金事業助成の実施

年末たすけあい募金事業助成説明会 10月14日(木)

- ◆配分総額 1,972,000円
- ◆配分団体数 60団体



3. 都筑区地域福祉保健計画(つづき あい)の協働推進

(1) 地域懇談会の開催(区役所・各連合自治会町内会と共催)

都筑区地域福祉保健計画の周知と地域の行動計画を具体化していくため、各連合自治会町内会(15地区)で開催した。

(2) 「つづき あい基金」の運営

都筑区チャリティーゴルフ大会の収益金等を原資とした「つづき あい基金」を設置し、あいちゃんボランティアの推進費や、計画PR(区民まつりでの周知用グッズ、地区別計画、100選冊子印刷等)、地域の5つの福祉保健活動への助成資金として活用した。

◆「つづき あい基金」活動助成

| 活 動 名                 | 内 容  | 活動団体                      |
|-----------------------|--|---------------------------|
| 地域の助け合い活動             | ちょっとした困りごとなど地域のニーズに地域のボランティアが応じる、地域における支えあい活動の仕組みづくりを行った。                            | ボランティアグループ<br>ほほえみの会      |
| 市民の相談支援事業             | 転入者でも気軽に相談できる仕組みづくりとして、インターネットによる相談窓口を開設。また、子育てミニフォーラムの実施によりニーズを確認した。                | 都筑相談窓口                    |
| 音楽を通しての青少年の健全の成長と自立支援 | オカリナ・トーンチャイム・琴・雅楽など、日頃触れることの少ない楽器に触れ、音を楽しむ機会やアンサンブル体験の場を提供することで、感動する心や優しい心を育む一助を担った。 | アレグロ・モデラート                |
| 障がい者地域作業所製品のPRと商品開発   | 作業所作品の新製品を開発し、区内百貨店や業者へPRし、納品に成功。また、交流会の開催により、共同取り組みに関心を抱いた区外の方々への波及効果につながった。        | NPO 法人<br>I LOVE つづき      |
| 出前講座による認知症の理解促進       | 出前講座により、認知症の早期発見と予防の理解を深める一助を担った。また、若年性認知症の理解促進のための講座資料を作成した。                        | 特定非営利活動法人<br>NPO 認知症を考える会 |

(3) 第11回都筑区チャリティーゴルフ大会への協力

8月26日(木)に富士 OGM ゴルフクラブ市原コースで開催。参加人数は212名。本大会における参加費および協賛金等の寄付金(合計1,400,000円)は「つづき あい基金」に配分(積立)した。



#### 4. 地域ケアプラザ事業への支援

- ◆コーディネーター連絡会の開催（毎月開催／全12回）
- ◆運営協議会や地域支え合い連絡会に参加（随時）
- ◆地域ケアプラザまつり等などイベント・研修会に参加協力（随時）
- ◆5 包括連絡会に参加（毎月開催／全12回）



### 計画7 区社協の健全で効果的な組織運営等の充実

#### 1. 理事会・評議員会・監事会の開催

##### (1) 理事会の開催

| 日時                       | 場所                       | 参加人数            | 主な議題  | 報告事項等   | 結果 |
|--------------------------|--------------------------|-----------------|---|---|----|
| 5月27日(木)<br>10:00～11:30  | かけはし都筑<br><br>多目的<br>研修室 | 理事 8名<br>監事 3名  | ▼平成21年度事業報告並びに収支決算書について▼都筑区地域福祉活動計画の策定について▼第15回都筑区社会福祉大会の開催について▼経理規程の改正について▼評議員の同意について                | ▽平成22年度賛助会員の募集について▽あいちゃんボランティア推進事業について▽平成22年度「つづき ふれあい助成金」の審査結果について▽平成21年度苦情等受付状況の概要報告について▽日曜祝日における夜間の福祉保健活動拠点の閉館について | 承認 |
| 9月30日(木)<br>10:30～11:30  |                          | 理事 10名<br>監事 3名 | ▼平成22年度年末たすけあい募金の配分について▼顕彰者の決定について▼新規会員の承認について▼評議員の同意について▼事務局規程の一部改正について                              | ▽平成22年度賛助会員募集の結果について▽都筑区地域福祉活動計画策定における進捗状況について▽第15回都筑区社会福祉大会の実施について▽日曜祝日における夜間の福祉保健活動拠点の閉館について                        | 承認 |
| 11月25日(木)<br>13:30～14:30 |                          | 理事 9名<br>監事 3名  | ▼年末たすけあい募金配分(案)について▼平成23年度以降の年末たすけあい募金配分について▼新規会員の承認について  | ▽広報紙「しゅんらん(35号)」について▽都筑区地域福祉活動計画策定の進捗状況について▽あいちゃんボランティア実施状況について   | 承認 |
| 1月27日(木)<br>13:30～14:30  |                          | 理事 8名<br>監事 2名  | ▼本会役員、評議員および各種委員会委員の改正日程について▼地域福祉活動計画の進捗状況について  | ▽あいちゃんボランティア実施状況について  | 承認 |
| 3月23日(木)<br>15:00～16:00  |                          | 理事 8名<br>監事 1名  | ▼平成22年度補正予算(案)について▼「つづき あい基金」設置運営規程の改正について▼都筑区地域福祉活動計画▼平成23・24年度評議委員の同意について▼平成23年度事業計画(案)並びに予算(案)について | ▽あいちゃんボランティア実施状況について▽都筑区社会福祉協議会平成23・24年度各種委員会委員について▽平成22年度年末たすけあい募金配分結果について   | 承認 |

(2) 監事会の開催

| 日 時                     | 場 所              | 参加人数 | 内 容                          | 結 果 |
|-------------------------|------------------|------|------------------------------|-----|
| 5月24日(月)<br>10:00~12:00 | かけはし都筑<br>多目的研修室 | 3名   | ▼平成21年度の業務並びに経理執行状況及び財産状況の監査 | 承認  |

(3) 評議員会の開催

| 日 時                      | 場 所              | 参加人数 | 主な議題  | 報告事項等  | 結 果 |
|--------------------------|------------------|------|---|--|-----|
| 5月27日(木)<br>13:30~14:30  | かけはし都筑<br>多目的研修室 | 15名  | ▼平成21年度事業報告並びに収支決算書について▼都筑区地域福祉活動計画の策定について  | ▽平成22年度賛助会員の募集について▽第15回都筑区社会福祉大会の開催について▽あいちゃんボランティア推進事業について▽平成22年度「つづき ふれあい助成金」の審査結果について▽平成21年度苦情等受付状況の概要報告について▽日曜祝日における夜間の福祉保健活動拠点の閉館について | 承認  |
| 11月29日(月)<br>10:00~11:00 |                  | 11名  | ▼年末たすけあい募金配分(案)について▼平成23年度以降の年末たすけあい募金配分について  | ▽広報誌「しゅらん(35号)」の発行について▽都筑区地域福祉活動計画策定の進捗状況について▽あいちゃんボランティア実施状況について  | 承認  |
| 3月25日(金)<br>15:00~16:15  |                  | 11名  | ▼平成22年度補正予算(案)について▼「つづきあい基金」設置運営規程の改正について▼都筑区地域福祉活動計画について▼平成23・24年度理事・監事の選任について▼平成23年度事業計画(案)並びに予算(案)について | ▽あいちゃんボランティア実施状況について▽都筑区社会福祉協議会平成23・24年度各種委員会委員について▽平成22年度年末たすけあい募金配分結果について  | 承認  |

3. 部会の開催

(1) 当事者団体部会

| 日 時                     | 場 所              | 参加人数     | 内 容   | 結 果 |
|-------------------------|------------------|----------|---|-----|
| 2月23日(水)<br>10:00~11:30 | かけはし都筑<br>多目的研修室 | 13<br>団体 | ※障害福祉分科会と合同開催<br>▼次期役員等の選出について▼地域福祉活動計画について(今までのふり返り) | 承認  |

(2) 地域福祉関係団体部会・専門機関部会合同部会

| 日 時                     | 場 所              | 参加人数     | 内 容                                       | 結 果 |
|-------------------------|------------------|----------|---|-----|
| 3月18日(金)<br>15:00~15:40 | かけはし都筑<br>団体交流室Ⅱ | 26<br>団体 | ▼次期役員等の候補者推薦について▼第2期地域福祉保健計画・地域福祉活動計画について | 承認  |

### 3. 分科会の開催

#### (1) 民生委員児童委員分科会

| 日 時                    | 場 所           | 参加人数 | 主な議題   | 結 果       |
|------------------------|---------------|------|--|-----------|
| 5月14日(金)<br>区民児協会議終了後  | 都筑区役所<br>大会議室 | 23名  | ▼年末たすけあい募金配分に関する意見交換について   | 継続協議      |
| 6月14日(月)<br>区民児協会議終了後  |               | 19名  | ▼共同募金街頭募金運動実施協力依頼▼年末たすけあい募金配分に関する意見交換▼あい基金助成活動発表会への参加依頼▼生活福祉資金関係書類配付 | 承認        |
| 7月14日(火)<br>区民児協会議題として |               | 19名  | ▼都筑区民生委員児童委員協議会「年末たすけあい募金配分に関する検討委員会」の開催について                         | 承認、委員会を組織 |
| 9月14日(火)<br>区民児協会議題として |               | 19名  | ▼年末たすけあい募金配分に関する検討委員会 開催結果について                                       | 承認        |
| 10月14日(木)<br>区民児協会議終了後 |               | 18名  | ▼街頭募金結果報告▼年末たすけあい金配分対象世帯数の調査依頼▼区社会福祉大会開催日時                           | 承認        |
| 11月15日(月)<br>区民児協会議終了後 |               | 19名  | ▼年末たすけあい金の配布について▼第14回都筑区社会福祉大会・ささえ愛福祉週間参加依頼▼福祉農園協力御礼                 | 承認        |
| 12月22日(水)<br>区民児協会議終了後 |               | 22名  | (書類配布のみ)   | —         |
| 2月14日(月)<br>区民児協会議終了後  |               | 21名  | ▼年末たすけあい金配布結果報告▼理事・評議員・各種委員の推薦について                                   | 承認        |
| 3月14日(月)<br>区民児協会議終了後  |               | 22名  | (書類配布のみ)   | —         |

※区民児協「年末たすけあい募金配分に関する検討委員会」委員・事務局として参加

第1回…7月28日(水) 9:30～11:00 第2回…9月2日(木)13:30～15:00

#### (2) 地区社会福祉協議会分科会

| 日 時                     | 場 所              | 参加人数                       | 主な議題  | 結 果 |
|-------------------------|------------------|----------------------------|---|-----|
| 6月15日(火)<br>10:00～11:30 | かけはし都筑<br>多目的研修室 | 23名<br>(事務局<br>長会議と<br>合同) | ▼地区社協会長および事務局長の一部交代▼地域福祉保健計画および地域福祉活動計画 今年度の取り組み▼各種委員の選任▼広報紙「しゅんらん」地区社協活動掲載号の変更▼年末たすけあい募金配分に関する意見交換▼平成21年度区社協事業報告・決算報告▼地区社協活動運営費並びに活動費の送金について▼平成22年度賛助会員募集における地区別団体名簿 | 承認  |
| 9月7日(火)<br>10:00～11:30  |                  | 9名                         | ▼賛助会員募集状況▼第15回都筑区社会福祉大会・ささえ愛福祉週間の概要▼ささえ愛福祉週間の出店・出展団体の募集▼平成22年度地区社協関係者研修会の開催▼福祉農園▼平成22年度地区社協研修(市社協主催)▼区社協ホームページ  | 承認  |
| 11月9日(火)<br>10:00～11:30 |                  | 11名                        | ▼年末たすけあい募金の配付事務▼賛助会員の募集結果▼第15回都筑区社会福祉大会・ささえ愛福祉週間内容説明▼地区社協における地域福祉活動計画策定▼あいちゃんボランティア▼福祉農園事業協力御礼▼市社協ホームページ内のリンク集▼区社協ホームページの地区社協情報                                       | 承認  |



|                        |  |                            |  |    |
|------------------------|--|----------------------------|--|----|
| 3月8日(火)<br>10:00~11:30 |  | 21名<br>(事務局<br>長会議と<br>合同) | ▼役員・評議員および各種委員会委員の推薦▼平成23年度地区社協運営費及び活動費(案)▼平成23年度年末たすけあい配分の地区社協予算書への記入方法▼平成22年度度地区社協活動費[事業割]の精算▼地区社協版・地域福祉活動計画策定▼平成23年度会議日程▼地区社協データ集▼地域福祉関係団体部会・専門機関部会合同会議▼平成23年度各地区社協総会日程 | 承認 |
|------------------------|--|----------------------------|--|----|

(3) 自治会町内会分科会

| 日時        | 場所            | 参加人数         | 主な議題   | 結果 |
|-----------|---------------|--------------|--|----|
| 4月21日(水)  | 都筑区役所<br>大会議室 | 4月~3月<br>15名 | ▼更生保護バザーの実施報告  | 承認 |
| 5月21日(金)  |               |              | ▼区社協賛助会員募集案内のチラシの回覧<br>▼赤十字募金(社資)募金運動への協力依頼                                | 承認 |
| 6月21日(月)  |               |              | ▼「つづき あい基金」助成金▼更生保護協会賛助金の募集と、社会を明るくする運動のポスター掲示およびリーフレット回覧依頼▼共同募金運動用必要資材の調査 | 承認 |
| 7月21日(水)  |               |              | ▼平成22年度福祉農園開催ポスター配布依頼<br>▼共同募金広報紙「都筑区だより」の配布依頼                             | 承認 |
| 9月21日(火)  |               |              | ▼平成22年度福祉農園収穫イベントの開催について<br>▼共同募金活動への協力依頼                                  | 承認 |
| 10月21日(木) |               |              | ▼第15回都筑区社会福祉大会について   | 承認 |
| 11月22日(月) |               |              | ▼都筑区社会福祉協議会広報紙「しゅんらん」の回覧について▼都筑保護司会広報紙「更生保護つづき」の回覧<br>▼日赤募金(社資)運動用資材調査     | 承認 |
| 1月21日(金)  |               |              | ▼更生保護バザーについて   | 承認 |
| 2月21日(月)  |               |              | ▼平成23年度共同募金運動への協力依頼  | 承認 |
| 3月22日(火)  |               |              | ▼平成23年度赤十字募金募集への協力依頼   | 承認 |

(4) ボランティア・市民活動等分科会

| 日時                      | 場所                   | 参加人数 | 主な議題  | 結果 |
|-------------------------|----------------------|------|---|----|
| 4月21日(水)<br>13:30~15:00 | かけはし都筑<br>団体交流室<br>他 | 7名   | ▼市福祉ボランティア・市民活動部会(4月)結果報告▼平成22年度区社協事業計画▼分科会役員変更▼分科会活動計画について▼情報交換                                    | 承認 |
| 5月19日(水)<br>13:30~15:00 |                      | 9名   | ▼市福祉ボランティア・市民活動部会(5月)結果報告▼地域福祉活動計画について▼地区ボランティアセンターの見学について▼情報交換                                     | 承認 |
| 6月16日(水)<br>13:30~15:00 |                      | 8名   | ▼港北区新吉田地区社協「やすらぎの家」見学<br>▼ボランティアグループ「ほっと新吉田」の話  | 承認 |
| 7月21日(水)<br>13:30~15:00 |                      | 8名   | ▼市福祉ボランティア・市民活動部会(6・7月)結果報告▼地区ボランティアセンターの見学会報告▼福祉農園▼ボランティア交流会、社会福祉大会・ささえ愛福祉週間について▼地域福祉活動計画について▼情報交換 | 承認 |
| 8月30日(月)<br>13:30~15:00 |                      | 6名   | ▼地域福祉活動計画について▼ボランティアの状況について▼情報交換  | 承認 |

|                          |  |    |  |    |
|--------------------------|--|----|--|----|
| 9月15日(水)<br>13:30~15:00  |  | 8名 | ▼市福祉ボランティア・市民活動部会(9月)の結果報告▼ボランティア交流会▼ささえ愛福祉週間▼福祉農園▼区民まつり▼社会福祉大会▼地域福祉活動計画について▼情報交換  | 承認 |
| 10月20日(水)<br>13:30~15:00 |  | 8名 | ▼新規加入団体紹介▼秋の行事について▼地域福祉活動計画について▼情報交換   | 承認 |
| 11月17日(水)<br>13:30~15:00 |  | 8名 | ▼市福祉ボランティア・市民活動部会(11月)結果報告▼福祉農園の報告▼区民まつりの報告▼社会福祉大会・ささえ愛福祉週間・ボランティアフォローアップ講座・ボランティア交流会・災害ボランティアコーディネーター会議について▼地域福祉活動計画について▼情報交換 | 承認 |
| 12月15日(水)<br>13:30~15:00 |  | 9名 | ▼市福祉ボランティア・市民活動部会(12月)結果報告▼社会福祉大会・ささえ愛福祉週間報告▼ボランティアフォローアップ講座・ボランティア&拠点交流会▼地域福祉活動計画について▼情報交換                                    | 承認 |
| 1月19日(水)<br>12:30~15:00  |  | 8名 | ▼災害ボランティアセンターについて▼市福祉ボランティア・市民活動部会(1月)結果報告ボランティアフォローアップ講座・ボランティア&拠点交流会▼地域福祉活動計画について▼情報交換                                       | 承認 |
| 2月16日(水)<br>13:30~15:00  |  | 8名 | ▼市福祉ボランティア・市民活動部会(2月)結果報告▼役員及び各種委員について▼平成23年度本会ボランティアセンター事業計画について▼平成23年度の分科会事業について   | 承認 |

#### (5) 障害福祉分科会

| 日時                       | 場所               | 参加人数     | 主な議題                       | 結果 |
|--------------------------|------------------|----------|----------------------------|----|
| 5月19日(水)<br>10:00~12:00  | かけはし都筑<br>多目的研修室 | 16<br>団体 | ▼平成21年度分科会活動報告▼今年度の方向性について | 承認 |
| 6月23日(水)<br>10:00~11:30  | 区役所2階<br>研究室     | 12<br>団体 | ▼地域福祉活動計画について(目標設定)        | 承認 |
| 7月28日(水)<br>10:00~11:30  | かけはし都筑<br>多目的研修室 | 16<br>団体 | ▼地域福祉活動計画について(問題分析)        | 承認 |
| 8月25日(水)<br>10:00~11:30  | かけはし都筑<br>多目的研修室 | 16<br>団体 | ▼地域福祉活動計画について(問題分析)        | 承認 |
| 9月22日(水)<br>10:00~11:30  | かけはし都筑<br>多目的研修室 | 10<br>団体 | ▼地域福祉活動計画について(問題分析)        | 承認 |
| 10月20日(水)<br>10:00~11:30 | かけはし都筑<br>多目的研修室 | 10<br>団体 | ▼地域福祉活動計画について(問題分析)        | 承認 |
| 11月22日(月)<br>10:00~11:30 | かけはし都筑<br>多目的研修室 | 4<br>団体  | ▼地域福祉活動計画について(問題分析)        | 承認 |
| 12月21日(火)<br>10:00~11:30 | かけはし都筑<br>多目的研修室 | 10<br>団体 | ▼地域福祉活動計画について(問題分析)        | 承認 |

|                         |                  |          |   |    |
|-------------------------|------------------|----------|---|----|
| 1月26日(水)<br>10:00~11:30 | かけはし都筑<br>多目的研修室 | 10<br>団体 | ▼地域福祉活動計画について(問題分析)                                       | 承認 |
| 2月23日(水)<br>10:00~11:30 | かけはし都筑<br>多目的研修室 | 13<br>団体 | ※当事者団体部会と合同開催<br>▼次期役員等の選出について▼地域福祉活動計画<br>について(今までのふり返り) | 承認 |
| 3月23日(水)<br>10:00~11:30 | かけはし都筑<br>多目的研修室 | 10<br>団体 | ▼地域福祉活動計画について(解決策検討)                                      | 承認 |

#### 4. 委員会の開催

##### (1) ボランティアセンター運営委員会

| 日時                      | 場所              | 参加人数 | 主な議題  | 結果 |
|-------------------------|-----------------|------|---|----|
| 7月13日(火)<br>14:00~15:00 | かけはし都筑<br>団体交流室 | 5名   | ▼平成22年度都筑区社協ボランティアセンター事業計画及び進捗状況について▼平成21年度善意銀行寄託金品配分結果▼平成22年度善意銀行寄託金品配分状況▼平成22年度「善意銀行配分金」第1回配分について                   | 承認 |
| 3月11日(金)<br>14:00~15:00 |                 | 7名   | ▼平成22年度都筑区社協ボランティアセンター事業の進捗状況について▼平成23年度都筑区社協ボランティアセンター事業計画(案)について▼平成22年度都筑区善意銀行寄託品受託状況について▼平成22年度第2回「善意銀行配分金」配分案について | 承認 |

##### (2) つづき ふれあい助成金配分委員会

| 日時                      | 場所              | 参加人数 | 主な議題   | 結果 |
|-------------------------|-----------------|------|--|----|
| 5月17日(月)<br>13:30~15:00 | かけはし都筑<br>団体交流室 | 8名   | ▼平成21年度つづきふれあい助成金の報告▼平成22年度つづきふれあい助成金の審査及び決定 | 承認 |

##### (3) 企画経営委員会

| 日時                       | 場所               | 参加人数 | 主な議題                           | 結果 |
|--------------------------|------------------|------|--------------------------------|----|
| 7月16日(金)<br>14:00~15:30  | かけはし都筑<br>団体交流室Ⅱ | 9名   | ▼副委員長の選任について▼年末たすけあい募金見直しについて  | 承認 |
| 10月22日(金)<br>10:00~11:30 | かけはし都筑<br>団体交流室Ⅰ | 10名  | ▼年末たすけあい募金見直しについて              | 承認 |
| 1月17日(月)<br>10:00~11:00  | 区役所2階<br>研究室     | 8名   | ▼年末たすけあい募金見直しについて▼次年度の課題検討について | 承認 |

##### (4) 顕彰委員会

| 日時                      | 場所              | 参加人数 | 主な議題                 | 結果 |
|-------------------------|-----------------|------|----------------------|----|
| 9月22日(水)<br>13:30~14:20 | かけはし都筑<br>団体交流室 | 6名   | ▼顕彰の条件等について▼顕彰候補者の審議 | 承認 |

## 5. 正会員の加入促進

### (1) 会員数の増減

| 会員種別                   | 平成 23 年<br>3 月 31 日 | 平成 22 年<br>4 月 1 日 | 増加率(%) | 増減 |
|------------------------|---------------------|--------------------|--------|----|
| 第 1 種 公私社会福祉事業施設       | 41 団体               | 41 団体              | 100%   | 0  |
| 第 2 種 民生委員児童委員         | 169 名               | 166 名              | 102%   | 3  |
| 第 3 種 地区社会福祉協議会        | 14 団体               | 14 団体              | 100%   | 0  |
| 第 4 種 自治会町内会           | 15 団体               | 15 団体              | 100%   | 0  |
| 第 5 種 障害者団体等当事者団体      | 37 団体               | 35 団体              | 106%   | 2  |
| 第 6 種 ボランティア団体・市民活動団体等 | 10 団体               | 9 団体               | 111%   | 1  |
| 第 7 種 その他社会福祉に関係のある団体  | 32 団体               | 32 団体              | 100%   | 0  |
| 第 8 種 社会福祉関係行政機関       | 8 名                 | 8 名                | 100%   | 0  |
| 第 9 種 学識経験者            | 1 名                 | 1 名                | 100%   | 0  |
|                        |                     |                    |        | 6  |

## 6. 賛助会員の募集活動

地区社協関係者等を中心に 6 月～8 月にかけて賛助会員の募集活動を実施した。

賛助会費の年額は 1 口あたり個人 1,000 円、法人・団体 5,000 円

### 【実績総額一覧】

<単位:円>

| 年度 | 平成 22 年度  | 平成 21 年度  | 増減額     |
|----|-----------|-----------|---------|
| 総額 | 6,039,188 | 5,802,032 | 237,156 |

### 【各地区別実績内訳】 ※14 地区社協活動費として実績額の 50%を還元した

| 地区名     | 個人  | 法人<br>団体 | 金額        | 地区名         | 個人    | 法人<br>団体 | 金額        |
|---------|-----|----------|-----------|-------------|-------|----------|-----------|
| 東山田地区   | 478 | 11       | 620,400   | 佐江戸加賀原地区    | 130   | 5        | 238,000   |
| 山田地区    | 151 | 6        | 203,000   | 川和地区        | 434   | 20       | 631,000   |
| 中川地区    | 182 | 35       | 473,766   | 荏田南地区       | 262   | 28       | 539,100   |
| 勝田茅ヶ崎地区 | 287 | 28       | 654,000   | 渋沢地区        | 118   | 8        | 190,000   |
| かちだ地区   | 218 | 4        | 247,000   | 茅ヶ崎南 MGC 地区 | 159   | 5        | 245,122   |
| 新栄早湊地区  | 274 | 9        | 363,000   | ふれあいの丘地区    | 174   | 4        | 264,000   |
| 都田地区    | 654 | 44       | 1,007,800 | その他(区外)     | 1     | 1        | 15,000    |
| 池辺地区    | 161 | 23       | 348,000   | 合計          | 3,682 | 231      | 6,039,188 |

## 7. 適正な法人運営

### (1) 経理処理

会計システムやエレクトリックバンキング（銀行振込システム）を活用し、適正で安全な経理処理に努めた。

### (2) 各種マニュアルの整備

定款、各種規程・規則・要綱の一部改正に伴い、最新データに更新した。

(3) ミーティングの開催

事務局会議（月1回）、防災訓練、業務別打ち合わせ、ケースカンファレンスなどを開催した。

(4) 苦情対応

サービス向上のため、苦情受付窓口を掲示により明らかにし、「随時受付→改善」の体制を敷いた。今年度の受付は2件。

（内容）募金手続き 1件、職員の対応 1件

(5) 相談業務の実施

拠点相談受付件数 4,377件/年（H21年度 4,401件）

【内 訳】

| 内 容      | 件 数   |
|----------|-------|
| 拠 点 関 係  | 2,525 |
| ボランティア関係 | 1,852 |



(6) ご意見箱の設置

社協業務に区民の皆様の意見を反映させるためにご意見箱を設置している。今年度ご意見箱への投函は0件。

|       |
|-------|
| その他事業 |
|-------|

1. 各種資金貸付の実施

低所得者や障がい者世帯などの要援護世帯、及び離職者に対し、経済的自立と生活意欲の助長促進を図るため資金貸付を行なった。

◆貸付相談件数 1,367件（H21年度：431件）

|                   |     |           |     |
|-------------------|-----|-----------|-----|
| 生活福祉資金            | 621 | 生活支援費     | 464 |
| 緊急小口資金            | 90  | 住宅入居費     | 49  |
| 不動産担保型生活資金（要保護含む） | 19  | 一時生活再建費   | 21  |
| その他               | 62  | 臨時特例つなぎ資金 | 41  |

◆貸付決定件数 30件（H21年度：28件、17,731,845円）

| 資金名               | 決定件数 | 貸付決定額     |
|-------------------|------|-----------|
| 生活福祉資金（福祉費）       | 2    | 604,000   |
| 生活福祉資金（教育支援資金）    | 10   | 4,515,000 |
| 生活福祉資金（緊急小口資金）    | 5    | 500,000   |
| 要保護世帯向け不動産担保型生活資金 | 0    | 0         |
| 生活支援費             | 8    | 3,520,300 |
| 住宅入居費             | 2    | 514,468   |
| 一時生活再建費           | 0    | 0         |
| 臨時特例つなぎ資金         | 3    | 300,000   |
| 合 計               | 30   | 9,953,768 |

## 2. 低所得世帯などへの援護

### (1) 小災害見舞金の交付

見舞金 8件 40,000円 (全焼世帯@5,000円×4世帯、半焼世帯@5,000×2世帯、  
負傷@5,000×1名、死亡@5,000×1名)

### (2) 低所得者法外援護費事業

区役所と連携して行旅病人等に対し緊急入院・入所に要する肌着や交通費を支給した。

## 3. 連絡調整活動

### (1) 県社協、市社協、地区社協との連携

### (2) 区社協部会(会長会)、区社協事務局長会、区社協事務局次長会、事務担当者会議等への参加

## 4. 各種福祉団体の事務局運営

| 団体名                                     | 趣旨   | 主な活動内容   |
|---|--|--|
| 日本赤十字社<br>神奈川県支部横浜市<br>地区本部都筑区地区<br>委員会 | 博愛と人道の精神を基本<br>に、募金活動(社資募集)<br>や諸事業を実施                         | (1)社資募集<br>◆募集期間/6~7月 町内会自治会に依頼<br>◆募金総額 7,986,915円<br>(2)諸事業<br>◆小災害見舞金品の交付<br>8件に対し見舞金および援護物資を交付<br>◆区民まつりにおけるPR活動および救急法講座の実施<br>内容:救急法、AED、三角巾の使用法パネル展示、<br>冊子・チラシ等の配布  |
| 神奈川県共同募金会<br>横浜市都筑区支会                   | 共同募金運動を通じて、<br>幸せを分かち合う心を基<br>盤に福祉の向上を図る                       | (1)赤い羽根共同募金 募金額:9,428,468円<br>◆募集期間/10月~12月<br>□戸別募金/106自治会町内会<br>□街頭募金/22団体(各地区民児協・ボーイスカウト等)<br>□法人募金/39団体<br>□職域募金/14部署<br>□学校募金/区内小中学校9校<br>□その他募金/施設等の窓口募金他<br>(2)年末たすけあい募金 募金額/8,416,080円<br>◆募集期間/12月<br>□戸別募金/108自治会町内会<br>□街頭募金/1団体(ガールスカウト)<br>□その他募金/預金利息<br>【募金総額】17,844,548円 |
| 都筑区<br>更生保護協会                           | 犯罪の予防・更生保護事<br>業の充実発展のため、賛<br>助金の募集<br>更生保護思想の普及・社<br>明運動の広報啓発 | ◆更生保護団体の諸活動への支援<br>◆賛助金は7月に町内会自治会に依頼<br>【募金総額 898,730円】<br>◆啓発講演会、各地域でのミニ集会、街頭宣伝活動等の<br>実施(都筑区社会を明るくする運動実行委員会)   |
| 都筑保護司会                                  | 犯罪の防止と、罪を犯して<br>しまった人の更生の手助<br>けをするなどの活動                       | ◆現員数/27名<br>◆研修会開催、社明運動推進<br>◆薬物乱用防止啓発活動への参加   |
| 都筑区<br>更生保護女性会                          | 同上の趣旨で、女性として<br>の立場で活動を行う                                      | ◆会員数/137名<br>◆研修会開催、社明運動推進、更生保護バザーの開催  |
| 都筑区<br>戦没者遺族会                           | 会員相互の福祉の増進、<br>公徳心の高揚、世界平<br>和への貢献                             | ◆会員数/266名<br>◆理事会の開催/全5回<br>◆戦没者追悼式の開催<br>10月15日(金) 参列者数74名<br>◆全国・県・市の慰霊事業等への参加   |



# 参考資料

- 参考資料 1 善意銀行寄託金品・配分先一覧
- 参考資料 2 つづき ふれあい助成金配分団体一覧
- 参考資料 3 年末たすけあい募金事業助成団体一覧



## 平成22年度 都筑区善意銀行寄託金品 配分状況

### (1)金品

ア 寄付金内訳(平成22年4月1日～平成23年3月31日)

(敬称略)

| NO | 年月日    | 預託者・団体名               | 金額(円)     | 希望先      |
|----|--------|-----------------------|-----------|----------|
| 1  | 4月12日  | 第一共同開発株式会社            | 10,000    | 社会福祉一般   |
| 2  | 4月14日  | 第11回JA横浜中川支店 組合員ゴルフ大会 | 44,670    | 社会福祉一般   |
| 3  | 5月17日  | 都筑区芸能文化協会             | 55,000    | 社会福祉一般   |
| 4  | 5月20日  | 池辺ゴルフ会                | 25,600    | 社会福祉一般   |
| 5  | 7月16日  | 都筑区更生保護バザー委員会         | 86,000    | 社会福祉一般   |
| 6  | 7月30日  | 神奈川土建 横浜緑支部           | 12,800    | 社会福祉一般   |
| 7  | 9月9日   | ハウスクエア横浜              | 6,537     | 社会福祉一般   |
| 8  | 9月18日  | カラオケ&バー サザン           | 74,366    | 社会福祉一般   |
| 9  | 10月1日  | 都筑ファーム                | 1,000     | つづき あい基金 |
| 10 | 10月1日  | ふれあい朝市                | 2,000     | つづき あい基金 |
| 11 | 10月1日  | 港北ニュータウンふれあい朝市        | 1,000     | つづき あい基金 |
| 12 | 10月1日  | 織茂養鶏場                 | 1,000     | つづき あい基金 |
| 13 | 10月1日  | 平本養鶏場                 | 1,000     | つづき あい基金 |
| 14 | 10月1日  | 大熊にこここ市               | 1,000     | つづき あい基金 |
| 15 | 10月1日  | ふるさとメイトつづき            | 600       | つづき あい基金 |
| 16 | 10月1日  | 横浜農協野菜部都田支部           | 1,000     | つづき あい基金 |
| 17 | 10月1日  | 農業ボランティア              | 1,000     | つづき あい基金 |
| 18 | 10月5日  | スコーレ家庭教育振興協会          | 3,000     | 社会福祉一般   |
| 19 | 10月15日 | 「いのちの山河」上映実行委員会       | 10,000    | 社会福祉一般   |
| 20 | 10月19日 | 都筑区芸能文化協会             | 50,193    | 社会福祉一般   |
| 21 | 10月21日 | 愛和幼稚園父母会              | 10,000    | 児童福祉     |
| 22 | 10月25日 | 長谷川 泰子                | 5,000     | 障がい者福祉   |
| 23 | 11月9日  | 工藤 秀樹                 | 26,000    | 社会福祉一般   |
| 24 | 11月8日  | 横浜北農業協同組合都筑中川支店       | 32,140    | 社会福祉一般   |
| 25 | 11月30日 | 中川地区親睦ゴルフ大会           | 100,000   | 社会福祉一般   |
| 26 | 12月2日  | (社)緑法人会 女性部会          | 56,000    | 社会福祉一般   |
| 27 | 12月6日  | 第2地区ふれあい朝市実行委員会       | 12,583    | 社会福祉一般   |
| 28 | 12月11日 | M.C.Aジャズ実行委員会         | 80,000    | 社会福祉一般   |
| 29 | 12月14日 | 都筑区チャリティーゴルフ実行委員会     | 1,400,000 | 社会福祉一般   |
| 30 | 12月22日 | ヤマザキ製パン従業員組合神奈川支部     | 226,238   | 社会福祉一般   |
| 31 | 12月24日 | 京セラ(株)横浜事業所           | 50,000    | 社会福祉一般   |
| 32 | 12月24日 | 京セラ労働組合横浜支部           | 20,000    | 社会福祉一般   |
| 33 | 12月24日 | 京セラ(株)横浜事業所社員一同       | 405,545   | 社会福祉一般   |
| 34 | 12月22日 | 京セラエルコ(株)             | 30,000    | 社会福祉一般   |
| 35 | 12月22日 | 京セラエルコ(株)従業員一同        | 370,000   | 社会福祉一般   |

| N0  | 年月日    | 預託者・団体名               | 金額(円)     | 希望先                |
|-----|--------|-----------------------|-----------|--------------------|
| 36  | 12月27日 | 長谷川 正義                | 300,000   | 都筑区民生委員<br>児童委員協議会 |
| 37  | 1月7日   | (株)イトーヨーカ堂らぽーと横浜店労働組合 | 17,233    | 社会福祉一般             |
| 38  | 1月19日  | 興栄商事(株)               | 30,000    | 社会福祉一般             |
| 39  | 2月22日  | ハウスクエア横浜              | 5,576     | 児童福祉               |
| 40  | 3月1日   | 都筑ファーム                | 500       | つづき あい基金           |
| 41  | 3月1日   | 農業ボランティア              | 1,000     | つづき あい基金           |
| 42  | 3月1日   | 横浜農協野菜部都田支部           | 1,000     | つづき あい基金           |
| 43  | 3月1日   | 大熊にこここ市               | 1,000     | つづき あい基金           |
| 44  | 3月1日   | 平本養鶏場                 | 1,200     | つづき あい基金           |
| 45  | 3月1日   | 織茂養鶏場                 | 800       | つづき あい基金           |
| 46  | 3月1日   | 港北ニュータウンふれあい朝市        | 1,000     | つづき あい基金           |
| 47  | 3月1日   | ふれあい朝市                | 500       | つづき あい基金           |
| 48  | 3月22日  | 横浜市民俗芸能保存団体連絡協議会      | 213,880   | 社会福祉一般             |
| 49  | 3月30日  | hair make arch        | 10,000    | 児童福祉               |
| 合 計 |        |                       | 3,794,961 |                    |

## イ 配分

| N0 | 年月日   | 寄付先・団体名                  | 金額(円)   | 備考    |
|----|-------|--------------------------|---------|-------|
| 1  | 7月31日 | 川和地区リハビリ教室               | 80,000  | 第1回配分 |
| 2  | 7月31日 | 都筑区肢体障害者福祉協会             | 159,000 | 第1回配分 |
| 3  | 7月31日 | グループホーム ブルーベリー           | 158,000 | 第1回配分 |
| 4  | 7月31日 | あおぞら会                    | 20,000  | 第1回配分 |
| 5  | 7月31日 | くじらスイミングクラブ              | 20,000  | 第1回配分 |
| 6  | 7月31日 | 都筑区手をつなぐ育成会              | 20,000  | 第1回配分 |
| 7  | 7月31日 | 都筑区障害児者親の会               | 20,000  | 第1回配分 |
| 8  | 7月31日 | とまとのおうち親の会               | 20,000  | 第1回配分 |
| 9  | 7月31日 | 都筑区視覚障害者バリアフリーライフ協会      | 20,000  | 第1回配分 |
| 10 | 7月31日 | ポコ・ア・ポコ                  | 20,000  | 第1回配分 |
| 11 | 7月31日 | 特定非営利法人 都筑むつみ会           | 20,000  | 第1回配分 |
| 12 | 7月31日 | 地域活動支援センター 都筑ハーベスト       | 20,000  | 第1回配分 |
| 13 | 7月31日 | グループホーム ハーモニー運営委員会       | 20,000  | 第1回配分 |
| 14 | 7月31日 | 配食グループ たけのこ会             | 20,000  | 第1回配分 |
| 15 | 7月31日 | 手話サークル つづき               | 20,000  | 第1回配分 |
| 16 | 7月31日 | ゆうあい昼食会                  | 20,000  | 第1回配分 |
| 17 | 7月31日 | ボランティアグループ華の会            | 20,000  | 第1回配分 |
| 18 | 7月31日 | いきいきサロン                  | 20,000  | 第1回配分 |
| 19 | 7月31日 | ボランティアはまゆう               | 20,000  | 第1回配分 |
| 20 | 7月31日 | アーモンドの会～こころを聴くカンセリング勉強会～ | 20,000  | 第1回配分 |

| N0  | 年月日   | 寄付先・団体名                          | 金額(円)     | 備考    |
|-----|-------|----------------------------------|-----------|-------|
| 21  | 7月31日 | プーさんの会                           | 10,000    | 第1回配分 |
| 22  | 7月31日 | ニコニコくらぶ                          | 10,000    | 第1回配分 |
| 23  | 7月31日 | 自主保育サークルありんこ                     | 10,000    | 第1回配分 |
| 24  | 7月31日 | 自主(自由)保育 このゆびとーまれっ!              | 10,000    | 第1回配分 |
| 25  | 7月31日 | 双子の会                             | 10,000    | 第1回配分 |
| 26  | 7月31日 | ちびママ笑社                           | 10,000    | 第1回配分 |
| 27  | 7月31日 | かるかも親子リズム                        | 10,000    | 第1回配分 |
| 28  | 7月31日 | ロバの子お話会                          | 10,000    | 第1回配分 |
| 29  | 7月31日 | ピーターパン                           | 10,000    | 第1回配分 |
| 30  | 7月31日 | おさるんるん                           | 10,000    | 第1回配分 |
| 31  | 7月31日 | ケロケロクラブ                          | 10,000    | 第1回配分 |
| 32  | 7月31日 | 川和台幼児クラブ                         | 10,000    | 第1回配分 |
| 33  | 7月31日 | 川和幼児クラブ                          | 10,000    | 第1回配分 |
| 34  | 7月31日 | トライアングルKIDS                      | 10,000    | 第1回配分 |
| 35  | 7月31日 | おはなしくまさん                         | 10,000    | 第1回配分 |
| 36  | 7月31日 | すみれキッズクラブ                        | 10,000    | 第1回配分 |
| 37  | 7月31日 | てつなぎつづき(都筑区地域活動支援センター・作業所ネットワーク) | 50,000    | 第1回配分 |
| 38  | 7月31日 | 都筑区障害児・者福祉団体連絡協議会                | 50,000    | 第1回配分 |
| 39  | 7月31日 | 福祉農園実行委員会                        | 900,000   | 第1回配分 |
| 40  | 9月2日  | 福祉基金へ                            | 1,000,000 | 第1回配分 |
| 41  | 3月17日 | つづき あい基金へ                        | 1,500,000 | 第1回配分 |
| 42  | 3月22日 | つづき言語会                           | 110,000   | 第2回配分 |
| 43  | 3月22日 | グループホーム ぼけっと                     | 149,000   | 第2回配分 |
| 44  | 3月22日 | (株)キッズフォレ保育園キッズフォレ都筑             | 200,000   | 第2回配分 |
| 45  | 3月22日 | 特定非営利法人あっとほーむ(認可外保育園・学童)         | 180,000   | 第2回配分 |
| 46  | 3月22日 | グループホームぼけっと                      | 20,000    | 第2回配分 |
| 47  | 3月22日 | ネットワーク1・2・3                      | 20,000    | 第2回配分 |
| 48  | 3月22日 | 都筑区社会福祉協議会                       | 249,000   | 第2回配分 |
| 49  | 3月22日 | 都筑区社会福祉協議会(福祉基金)                 | 1,300,000 | 第2回配分 |
| 50  | 3月22日 | 都筑区民生委員児童委員協議会                   | 150,000   | 第2回配分 |
| 合 計 |       |                                  | 6,775,000 |       |

## (2)物品

ア 寄付(平成22年4月1日～平成23年3月31日)

| N0 | 年月日   | 寄付者・団体                | 寄付物品        | 希望先 |
|----|-------|-----------------------|-------------|-----|
| 1  | 4月14日 | NP0法人災害ボランティアステーション日本 | 抗ウイルス対策用マスク | —   |
| 2  | 4月21日 | 新横浜プリンスホテル            | スケート鑑賞      | —   |
| 3  | 6月10日 | 石渡鉄男                  | 習字用紙        | —   |
| 4  | 8月18日 | 株式会社横浜装電              | 作業服         | —   |

| N0 | 年月日    | 寄付者・団体                 | 寄付物品              | 希望先    |
|----|--------|------------------------|-------------------|--------|
| 5  | 10月8日  | 小林 豪                   | マッサージチェア          | —      |
| 6  | 10月20日 | 阿部 八重子                 | 折り鶴柄紙袋500枚        | —      |
| 7  | 10月29日 | 宮下 多摩恵                 | 子ども用おもちゃ<br>布製ボール | かけはし都筑 |
| 8  | 2月16日  | 株式会社 村内ファニチャーアクセス横浜港北店 | ランドセル             | —      |
| 9  | 2月24日  | 株式会社 村内ファニチャーアクセス横浜港北店 | 介護用ベッド            | —      |

## イ 配分

| N0 | 年月日   | 配分先                    | 配分物品        |
|----|-------|------------------------|-------------|
| 1  | 4月21日 | 池辺保育園                  | 抗ウイルス対策用マスク |
| 2  | 4月21日 | ケアサービス百花               | //          |
| 3  | 4月21日 | ボランティアはまゆう             | //          |
| 4  | 4月21日 | 横浜市茅ヶ崎南保育園             | //          |
| 5  | 4月21日 | あっとほ一む                 | //          |
| 6  | 4月21日 | ふれあいの丘地区社会福祉協議会        | //          |
| 7  | 4月21日 | ボランティアグループ華の会          | //          |
| 8  | 4月21日 | つづき保育園                 | //          |
| 9  | 4月21日 | 中川保育園                  | //          |
| 10 | 4月21日 | ゆうあい昼食会                | //          |
| 11 | 4月21日 | ナーサリーつづき               | //          |
| 12 | 4月21日 | グループホーム和が家             | //          |
| 13 | 4月21日 | 特別養護老人ホーム池辺            | //          |
| 14 | 4月21日 | 地域活動支援センター 都筑ハーベスト     | //          |
| 15 | 4月21日 | 介護老人保健施設 都筑ハートフルステーション | //          |
| 16 | 4月21日 | 都筑区社会福祉協議会             | //          |
| 17 | 4月30日 | とまとのおうち親の会             | スケート鑑賞      |
| 18 | 4月30日 | 都筑区障害児者親の会             | //          |
| 19 | 4月30日 | 都筑区肢体障害者福祉協会           | //          |
| 20 | 4月30日 | アスタPC                  | //          |
| 21 | 4月30日 | きふんてん館ゆめ園              | //          |
| 22 | 4月30日 | 都筑区手をつなぐ育成会            | //          |
| 23 | 4月30日 | グループホーム和が家             | //          |
| 24 | 4月30日 | 横浜市葛が谷地域ケアプラザ          | //          |
| 25 | 4月30日 | あおばチャイルドセンター南園         | //          |
| 26 | 4月30日 | あおぞら会                  | //          |
| 27 | 4月30日 | グループホーム ブルーベリー         | //          |
| 28 | 4月30日 | おひさまっ子の会水泳部            | //          |
| 29 | 4月30日 | 都筑区視覚障害者バリアフリーライフ協会    | //          |
| 30 | 4月30日 | グループホーム テラ都筑           | //          |

| N0 | 年月日    | 配分先  | 配分物品              |
|----|--------|--|-------------------|
| 31 | 4月30日  | くじらスイミングクラブ  | //                |
| 32 | 4月30日  | ごほうハウス都筑   | //                |
| 33 | 4月30日  | 第2かたるべ社  | //                |
| 34 | 6月17日  | アスタPC  | 習字用紙              |
| 35 | 6月17日  | 特別養護老人ホーム ハートフルガーデン川和                                  | //                |
| 36 | 6月17日  | 茅ヶ崎老人保健施設  | //                |
| 37 | 6月17日  | つづき保育園   | //                |
| 38 | 6月17日  | 中川保育園  | //                |
| 39 | 6月17日  | 特別養護老人ホーム 池辺   | //                |
| 40 | 6月17日  | ボランティアグループ華の会  | //                |
| 41 | 6月17日  | あっとほーむ   | //                |
| 42 | 6月17日  | みんなの家  | //                |
| 43 | 6月17日  | 都筑ハートフルステーション(介護老人保健施設)、ケアサービス百花(居宅介護支援事業者)、都筑区社会福祉協議会 | 作業服               |
| 44 | 11月1日  | NPO法人アスタ荏田(地域作業所)                                      | マッサージチェア          |
| 45 | 10月20日 | とまどのおうち親の会、都筑区障害児・者親の会、都筑区社会福祉協議会(ボランティア等分科会)          | 折り鶴柄紙袋500枚        |
| 46 | 10月29日 | かけはし都筑   | 子ども用おもちゃ<br>布製ボール |
| 47 | 2月24日  | あおぞら会(障害児地域訓練会)  | ランドセル             |
| 48 | 3月10日  | 特別養護老人ホーム 都筑の里   | 介護用ベッド            |



## 平成22年度「つづき ふれあい助成金」配分団体一覧（助成区分A～C、福A）

| NO          | 助成区分 | 団体名                  | 事業名                                   | 事業の目的   | 事業の概要  | 助成決定額(円)  |
|-------------|------|----------------------|---------------------------------------|---|--|-----------|
| 1           | A-1  | 送迎ボランティアさくら会         | 送迎                                    | 高齢者・身体が弱い人への為、通院、買い物、趣味のための利便性に貢献する。  | ボランティアの自家用車による高齢者、身体が弱い人を対象とした送迎活動を行う。通院、買い物、趣味の活動に利用して頂きます。   | 230,000   |
| 2           | A-1  | グループすこやか             | 障害児を含む保育、重度障害を含む自立支援援助                | 障害児を含む保育、障害児の自立に必要な機能訓練時の支援、高齢者の福祉支援を通じて地域(都筑区)の利用者に喜ばれ役にたつこと。  | 月8回程度、月～金曜日(依頼者の状況により土、日曜有)9:30～16:30を中心に依頼者宅、区内各施設、区役所等で障害児を含む保育、障害児の機能訓練支援、高齢者福祉支援など   | 230,000   |
| 3           | A-1  | 健康リープクラブ             | リハビリスポーツのつづき(高齢者健康づくり教室)              | 楽しくからだを動かすことを通じて、高齢者や障害者の健康づくりを支援することが目的です(送迎可)   | 月2回、13:30～15:30デイサービス活動(第1、第3水曜日、上菅田地域ケアプラザ)、月2回、10:00～12:00デイサービス活動(第2、第4水曜日、南山田町内会館)、月2回、13:30～15:30デイサービス活動(第2、第4水曜日 東山田地域ケアプラザ)  | 230,000   |
| 4           | A-1  | 子育て支援グループドリーム        | 子育て支援保育                               | 地域に根ざした「1.5歳児から未就学児」を対象にした、子育て支援保育を会のモットーに活動する。   | 一時保育   | 150,000   |
| 5           | A-1  | ボランティアはまゆう           | 高齢者配食サービス                             | 高齢者が地域で楽しく安心して暮らせる街づくりのひとつとして高齢者の自宅に季節のものを取り入れバランスのとれたやさしいお弁当をお届けする配食サービスを行っています。配達時にはお声をかけて様子をお聞き、昼食時地域ケアプラザのケアマネージャーが同席しその日の利用者の様子を報告しています。ボランティア同士も助け合おう   | 第1、3水曜日は葛が谷ケアプラザ<br>第2水曜日は加賀原ケアプラザ   | 230,000   |
| 6           | A-1  | ハッピーじゃむ              | 高齢者のための音楽サークル                         | 無気力になりがちな高齢者を対象に音楽を通して脳の活性化、指先を動かしたリリズムを体で感じ取り、介護予防の一環としたい。同齡年の方達に演奏を聴いてもらうことで、お互いの励みになるようにした。  | 講師の指導を受け毎週練習を行う。ボランティア活動として、福祉施設や地域のイベントに出演する。他のボランティアグループや同業会同士の親睦を図りたい。  | 230,000   |
| 7           | A-1  | 特定非営利活動法人あつとほ一む      | 保育                                    | 都内に通勤している人の多く住む港北ニュータウン地区では、子どもの通う保育園、幼稚園の閉園時間や小学生の帰宅時間までに家に帰ることができず育児と子育ての両立に苦労している家庭がたくさんあります。そのような家庭を対象に保育と育児をサポートする事業を行っています。仕事と子育てを両立できるまちづくりに寄与することを目的とし、女性が仕事を続けながら安心して子供を産み育てられる社会を作るため、夜間での保育が足りない現状を改善しようとして取り組んでいます。 | 小学生以下の子供、保育園や小学校後の時間帯の保育を行います。家庭的な雰囲気の中でリラックスして過ごすことができるように一軒家を借りて行っています。子どもの生活リズムを大切に考え夕食やお風呂の世話をし、規則正しい生活が送れる工夫をしています。夜間保育は昼間通う保育園や幼稚園へのお迎えから始まります。小学生は自分であつとほ一むへ帰ってきますが小学生も対象としているところが特徴です。既存の保育施設ではカバーしきれない保育を行っています。通年、平日の昼1時から夜9時まで。希望者には夜12時まで。宿泊保育の場合は朝まで。 | 230,000   |
| 8           | A-1  | NPO法人みんなの家           | みんなの家 交流事業(夜間の部)                      | 障害を持つ人持たない人が、支え合い共に仲良く生きていける共生社会の実現をめざします。そのためには、まずお互いが知り合い、そして仲良くなり、その上で理解と信頼が生まれます。その一つの手段として、交流事業を行っております。   | 交流事業夜間の部 水曜日(第1～第4)19:00～20:30<br>①折り紙・押し花 ②切り絵 ③木工 ④フワワーアレンジメント 土曜日(第2～第4)19:00～20:30<br>①予備日 ②マリンパを楽しむ ③お茶に親しむ ④健康体操   | 230,000   |
| 9           | A-1  | ネットワーク1・2・3          | ネットワーク1・2・3                           | 区内在住の外国人が「日本語に不自由」であることにより、不利益を被ることを、極力少なくし、スムーズな社会生活が営めるようバックアップする。在住外国人との接点を増やすこと、又、多文化との共生に寄与することで、地域の国際化を促進する。  | 日本語を習得させることに主眼を置き、更に、多言語による情報の提供を行う。週1回、小、中学校に通うよう向けに、漢字を中心とした、日本語の教室、さらには強化の補習をおこなう。又、週3回、成人向けは日本語の指導を行う。   | 230,000   |
| <b>9 小計</b> |      |                      |                                       |   |  | 1,990,000 |
| 10          | A-2  | ピアクラブ・DANKÉ          | (精神障がい者のための)フリースペース                   | 心の病を持つ仲間が互いに支え合い、励まし合いながら、社会参加と自立をめざす手助けをする。  | フリースペース、会食会  | 100,000   |
| 11          | A-2  | ボランティアふきのとう          | ふれあい会食会                               | 東山田町、すみれが丘、北山田、早瀬地区の一人暮らし、日中独居の高齢者の方を中心に月2回、旬の食材を取り入れ、手作り料理を提供しています。活動を通じて、安全確認を行い、食後は体操・レクリエーション等を行い、親睦を深めること。   | 月2回、会食活動(第2、4水曜日) 食事作りと会食実施、次回の献立、打ち合わせ、レクリエーション(合唱、ゲーム、体操等)   | 100,000   |
| 12          | A-2  | 12 Baskets Full      | 不登校児と親のためのフリースペース相談事業                 | ①都筑区内の小中学校で増えている不登校児とその親のためのフリースペースの場所作り<br>②不登校児を抱える親の心の相談事業と親のストレスを軽減できる広場作り<br>③不登校児と支援者が接点と信頼関係を築くための訪問事業<br>④不登校問題に対する地域住民の理解を啓蒙する活動   | ①不登校児の親子対象の相談事業・・・月1回 心理カウンセラーによる相談・コンサルテーション ②不登校児の親対象の広場事業・・・月1回午後 ファシリテーターを置いた交流会・ワークショップ ③不登校児への訪問事業・・・月数回 不定期 1人1人の子どもの状態を見ながら、社会性を失わせない目的と支援者との信頼関係を築くために訪問事業を継続する。  | 100,000   |
| 13          | A-2  | かばさんの絵画教室            | 高齢者・障害者のための絵画教室                       | 介護保険ではカバーできない自立の方あるいは未認定の方、中途障がいの方々のため「絵画」を通しての自立支援活動に役立たせたい。絵を描くことにより心のケア、生きがいづくり、集える場の提供など、また閉じこもり防止を目的とする。   | 毎月2回(第2、4土曜日、AM10:00～12:00)葛が谷ケアプラザで絵を描く楽しみを初歩から指導する。無理なくゆつくりと描く楽しさ、参加者同士の「おしゃべり」を楽しむ場を提供している。年に一度、都筑区総合庁舎で開催している作品展を一つの目標に活動、ケアプラザのマイページ利用者も合流する絵画教室。   | 100,000   |
| 14          | A-2  | ボランティアグループ秋桜         | 障がい者の余暇活動支援(ジャブピアーワー)                 | 葛が谷地域ケアプラザ、保護者、ボランティアが協力して、障害者に「居場所」「交流の場」を提供し、有意義で楽しい余暇活動を支援する。地域福祉推進に資する。   | 会食会、レクリエーション、バスハイク、カラオケ、バンド活動、コンサート出演  | 100,000   |
| 15          | A-2  | ゆうゆう東山田              | ミニ・ディサービス                             | 介護保険を使わず、自費で参加したいという比較的元気な高齢者を出るだけ外出の機会を作り、人と接する交流の場(サロン&食事会)となればとの考えでミニデイサービスの目的としている。   | 月2回、第2、4土曜日10:00～15:00 東山田ケアプラザ多目的ルームを使い(自主活動)、ゲーム、健康体操、歌(童謡、歌謡曲(なつかしのメロデー)等、多様な企画を考え、又地域の福祉ボランティアにも協力をお願いして、楽しい場としています。更になんといっても昼食がおいしい!との評価されています。   | 100,000   |
| 16          | A-2  | ワークスコープ愛こぼほほみ        | 子育て支援                                 | 1990年にホームヘルプサービスをおお行う組織として立ち上げた当初から集団保育の依頼をいただき、会活動のもう一つの柱として、今日まで多くの支援を行ってきました。よりよい子育てができるようお母さんを応援し、私達もお子さんからエネルギーをいただきお互いによりよい日々が送れることを願って活動しています。   | 子育て支援 集団保育   | 100,000   |
| 17          | A-2  | 港北ガーデンヒルズ自治会シルバークラブ  | おしゃべり会                                | 地域の高齢者が安心して暮らせる仲間づくり、ネットワークを通して心豊かな孤立しない生活を目指す。シルバークラブの活動や自治会行事への参加を通じ周囲や地域への貢献も目指す。  | 毎月2回の茶話会、講演会、コンサート等。   | 100,000   |
| <b>8 小計</b> |      |                      |                                       |   |  | 800,000   |
| 18          | A-3  | 特定非営利活動法人都筑ハーベストの会   | 都筑コミュニティガーデンプロジェクト                    | 都筑区の休耕地を活用し、精神障がい者と地域住民が一緒に「農」を実践する場としてコミュニティガーデンを運営する。地域住民と当事者が農を通じて自然と触れ合い癒される場を提供すると同時に、交流できる場を創出し地域ネットワークづくりを行う。  | 都筑区茅ヶ崎東の休耕地約200坪を賃借し、精神障がい者と地域住民が協働してコミュニティガーデンを運営する。月1～2回のペースで週末に約半日、花・野菜を育て、収穫をすることを通じた交流の場を創出する。  | 70,000    |
| 19          | A-3  | Matters of the Heart | 外国に繋がる子どもと親とその家族、および在住外国人の抱える問題への相談事業 | 都筑区内で親が結婚している家庭や外国人の家庭に対して、様々な問題を抱えた場合に気軽に相談できる場所を設ける。子どもの不登校の問題や発達障害の問題や夫婦問題等、重大な問題がある場合にも、言葉の問題もあって情報を得るのが難しかったり、気軽に相談したり問題を話せる場所がない。こうした外国につながる区民のために支援者やファシリテーターを置いての広場活動と相談事業を行う。異文化異言語背景で育つサードカルチャーキッズについて勉強会を企画して実施する。   | 月1回実施。現在は水曜日午前中、会長宅にて開催。5月からの場所は都筑区青少年交流プラザ、都筑多文化青少年交流プラザの国際協力・在住外国人支援登録グループとして、子育てでの問題や子どもの学校での問題、国際結婚の問題等を抱えた区民に対して、プラザの施設で相談事業を実施する。専門的な問題理解が出来る支援者を置いての広場活動のため、支援者に対してどのような勉強会を行う。   | 70,000    |

| NO | 助成区分 | 団体名                        | 事業名                        | 事業の目的   | 事業の概要   | 助成決定額(円)  |
|----|------|----------------------------|----------------------------|---|---|-----------|
| 20 | A-3  | 子育て支援ボランティアラッコの会           | 子育て支援事業                    | 保健活動推進員が任期終了後、子育て支援ボランティアとして「赤ちゃんの会」の場の設定、運営を協力しつつ、別枠の時間帯の中で独自の子育てしたくなる地域、やさしい地域を目指しプログラムを作成している  | (1)1月1回 第二月曜9:30~12:00(11:00~11:30 担当同時プログラム事業実施)、都筑ヶ丘自治会館での子育て支援活動 (2)ホボラ「ケルコファイル」作り参加   | 45,000    |
| 21 | A-3  | 特定非営利活動法人ワークス・コレクティブふれあい都筑 | ふれあいサロン(地域のたまり場)           | 地域の人達が気軽に立ち寄り、友達作りや情報交換が出来るような場を提供して世代を超えた人達(ひきこもりがちな高齢者、子育て中の親等)との交流をはかり、安心して住み続けられる地域作りを目的とする。  | 月1回、ふれあいの事務所で、地域の人達が気軽に立ち寄れるサロンを開く。年1~2回は、お楽しみ交流会を企画し、より多くの方々が集まれる機会を作る。  | 70,000    |
| 22 | A-3  | 沢尻ふれあいの会                   | (高齢者及び高齢者世帯への)会食・配食        | 月1回の会食(出席できない方に配食)を通じて、高齢者、また担い手やボランティアと交流をはかり、高齢者に一層の関心と楽しさを味わっていただき、住みながら地域で安心して暮らし続けることを目的としている。   | 一人暮らし高齢者、日中の一人暮らしの方、高齢者世帯の方々に集まっていただき、楽しく会食をしている。毎月第2火曜日(1月8日休み)、沢尻自治会館で。   | 70,000    |
| 23 | A-3  | あそびの広場                     | あそびの広場                     | 子育て支援の必要性が求められる中、赤ちゃん会を卒業した親子の新たな安全な居場所として月1回川和地区でひろげを開催。開催から5年目に入り地域の親子にもだいたい認知されており参加者も30組をこえることも多い。地域の民生委員やボランティアとの交流もあり、多世代でつづえる広場になっている。イベントや企画なども充実している。  | 月1回第4火曜日実施10時~12時。川和地区福祉会館にて開催。子育て中の親や祖母が安心してつづえる場になっている。リラックスタイムにハーブティーの提供をしてよるこばれる。自由遊びの他、読み聞かせ、手あそび、親子科学教室、おもちゃコンサルト、リフレッシュ体操、リズムミック、リズム遊びなどのしめる企画も数多く取り入れている。おやこの広場「ふらつとカフェ」の出張ひろばと提携しているため、毎回充実した内容で行うことができる。                                      | 50,000    |
| 24 | A-3  | ボランティアグループ「いっしょ」           | フリースペース相談事業                | 心の病や障がいを抱えているおられる方が地域の中で自然な形で暮らせるように家庭や病院から一歩踏み出すための仲間づくりや交流の場としてのフリースペースを提供すること  | 毎月第一土曜日にだけは都筑団体交流室をお借りして、フリースペース「いっしょ」を開いております。又講演会、勉強会等も行っております。   | 70,000    |
| 25 | A-3  | ネットカフェかがはら                 | ネットカフェかがはら                 | 地域の中に世代、立場を超えた人たちが気軽に会食を飲みながら交流、親睦が図れ、併せてボランティアの啓発やネットワークの構築ができるようなフリースペース・憩いの場を提供する。気楽にインターネット検索してもらえようような場所であり、検索結果をわかりやすく解説したり、サークル活動の発表の場であり、情報発信基地でもある。  | 毎月原則第2火曜日前9時~17時まで多目的ホールと厨房を使い、お菓子作り、おにぎり、お茶の準備、片付けをする。ネットカフェかがはらの開店時間は基本的に13時~16時である。カフェの一角にインターネットに接続したコンピュータとプリンターを用意し、インターネットで利用者の欲しい情報を検索し、結果を資料として提供する。また、健康、福祉、食生活に関して外部からも講師を招いて講演会を開いたり、ご利用の方の要望に応じて、音楽、踊り、DVDなど楽しい催しものやサークル活動の発表の場としても活用している。 | 70,000    |
| 26 | A-3  | ふれあい昼食会せせらぎ                | 一人暮らしの高齢者の昼食会              | 65歳以上の高齢者が対象(一人暮らし、昼間一人暮らし)安否確認、孤立防止のための交流できる場所の提供。季節感のある食事を通し、食への意欲、おしゃべりながら友達作り、小学生ボランティアを受け入れることで、三世代交流、互いに必要とされていることに相乗効果を得、希望の持てる日常を送っていただきたい。   | 1月と8月を除く月1回、年10回、第3土曜日、11:30より勝田団地第一集会所にて実施。参加費用200円。   | 70,000    |
| 27 | A-3  | いきいきサロン                    | 創作切り絵                      | 介護予防、認知予防にと立ち上げられました。作品を通して、元氣と感動を届けています。地域の人とうるおいやすらぎを心のリフレッシュをさせたい。モットーは、「見て心癒され、作って感動」老いも若きも交流しながら、おしゃべりを楽しみ、意見交換、アイディア交換。   | 折り紙を使用した創作切り絵を作る。季節の風物、なつかしい思い出深い光景を切り絵にする。万人に向くように型紙を作り、使用している。月1回10月(8月と1月を除く)第2集会所にて、9月からは第1集会所です。   | 70,000    |
| 28 | A-3  | 川和地区リハビリ教室                 | 市民参加による地域福祉推進事業            | 中途障害者および虚弱老人等、家にこもりがちな方々を福祉会館までお連れし、健康チェック、機能回復のための体操をしたり、互いの親睦をはかることを目的としています。   | 中途障害者および虚弱高齢者を民生委員が会場まで送迎し、リハビリ体操をしたり、互いの情報交換や福祉に関するニュース伝達、体を動かすことを目的としたゲーム等の後、楽しくおしゃべりをしながらお茶をいただきます。  | 70,000    |
| 29 | A-3  | ボランティアグループ 荏田南支え合い         | にこにこサロン                    | 地域高齢者及び障がい者・児の方々の住民相互の支え合い促進、仲間作り等の手助けをしながら、明るく楽しい安心、安全な住みよい街づくりを目指す。   | 地域の自治会館に気軽に集まれるサロン年11回開催。みんな楽しく参加できる夏祭り1回、ボランティアバンクでお手伝いします。  | 70,000    |
| 30 | A-3  | ボランティア中川                   | 茶話会・映画会・お楽しみ会・合唱・くさぶえの道散策他 | 1.事業を通じて親睦を深め、日常助け合えるような人間関係を作る。2.1人暮らし高齢者等の情報を収集し民生委員等との協力体制を作る。   | 茶話会・映画会・お楽しみ会・合唱・くさぶえの道散策他  | 70,000    |
| 31 | A-3  | MGC地区おしゃべりサロン              | おしゃべりサロン                   | MGC地区はマンション建てが一つで快適な空間を持てますが築20年余り。転入が多く、また近年は呼び寄せ高齢世代が目立ちます。孤立化を防ぎ防犯防災の視点で、この近所付き合いが不可欠と思えます。意識的につながりが必要と、平成14年から地区内60歳以上住人を対象にサロン活動を行っています。交流の場を提供し、安心する地域を目指す。MGC地区社協の組織編成に伴い、改めて地区社協、連合自治会や単位自治会と連携して、ボラ発掘等で地域力を高め、小地域での地域福祉の充実を担うこと。 | 毎月第2水曜日午後、メゾンふじのきき会集会所、地区内60歳以上の住人対象にサロン活動を行う。参加者のニーズを聞き、近隣外出も予定。地域ボランティア、新築地域ケアプラザや地区社協等の協力を得て運営する。  | 70,000    |
| 32 | A-3  | ほっと介護のつづき                  | 介護者サロン                     | 主に家庭で高齢者・認知症の方を介護している方達を支援する集いです。情報交換やレクリエーションなどを行い、介護者の心身のリフレッシュを図り、介護技術の向上と充実を図ることを目的とする。又要介護者のミニデーターサービスも行う。   | 月1回第3月曜日13:30~15:00かほけし都筑2階交流室。介護者の近況報告(話し合い)や癒し事業を行う。(お花、お茶、アロマテラピー、ストレッチ体操など)   | 70,000    |
| 33 | A-3  | それいゆ                       | 障害児・者の理容サロンサポート事業          | 障害児・者の理容サロンのサポート事業、交流事業。  | 月1回第2水曜日の午後(原則)、地域活動ホームくさぶえ団体交流室(地域) 利用サロン、交流サロンのサポート事業   | 70,000    |
| 34 | A-3  | ゆうあい昼食会                    | ゆうあい昼食会                    | 高齢者の安否確認と外出促進のための交流の場を提供  | 毎月1回、高齢者(一人暮らし)を対象にした昼食会。ボランティア16~17人で主食、汁二菜、デザート等の献立を当日は朝8時半からとりかかり、会は13時頃終わり、在庫を  | 70,000    |
| 35 | A-3  | 風とたんぼの会                    | 配食サービス                     | 新しい町ニュータウンで高齢者が安心して暮らせるよう、配食を通じて安否確認します。  | 日中高齢者のみとなるご家庭に家庭的で温かいお弁当をお届けします。  | 70,000    |
| 36 | A-3  | 荏田南健康教室                    | 外出交流会                      | 高齢者のため「閉じこもり防止」「転倒防止」「心のケア」を目的とし、地域で見守る   | 毎月1回地域ケアプラザにおいて、体力づくり、会食会、仲間作りなどができるように、地域の方達に講師として来て頂き、ミニデーターサービス活動を行っています。  | 70,000    |
| 20 |      |                            | 小計                         |   |   | 1,285,000 |
| 37 | A-4  | つづき音声訳グループあかり              | 視覚障害者支援(音声訳)               | 音声訳・録音図書作成による視覚障害者の支援   | ・テープ雑誌「ひだまり」発行・配布 個別録音 対面朗読   | 50,000    |
| 1  |      |                            | 小計                         |   |   | 50,000    |
| 38 | B-1  | 玉友会グループ                    | 将棋愛好会による障害者とボランティアのグループ    | 趣味と健康の増進のため将棋を通し、グループ各人の日常生活等(後期高齢者医療制度、介護保険制度、障害者自立支援制度他)について会員の皆で意見交換に力を入れてます。今以上に多岐にわたる分野については、お互いに注意して話し合いを充実し、行いたいと思えます。これからもお互いに努力して、良き生活が送れるよう努力したいと思えます。  | 主に都筑区仲町台地区センター(横浜ラポール)を中心に活動しています。障害者(肢体、車椅子等)老人(60~80)等の支援をしています。上記の者で自分で自分のことを出来る方々の参加を望みます。当グループは社会福祉法人、横浜市都筑区社会福祉協議会の助成金を使用して会員皆様の行事を行っています。  | 230,000   |
| 39 | B-1  | 高次脳機能障害 横浜友の会「はばたき」        | 学習会(認知リハビリ・音楽療法)           | 学習会を通して当事者は障害の自覚と受容そして日々前向きに送れるように、家族には障害を正しく理解し希望を持つことができるようになること  | 学習会は認知リハビリと音楽療法を行っています。認知リハビリは神経心理士を講師に迎えピアノや楽器を演奏することで機能回復を目指し情緒も安定するように指導してもらっています。   | 230,000   |
| 40 | B-1  | みるみクラブ                     | 知的障害者の余暇活動                 | 知的障害者の余暇活動として、体力維持のための水泳を主に保護者とボランティアが協力して活動を行う。また、三者の交流の場とする。  | 水泳週2回(月、木)18時~19時 ラポールにて 保護者とボランティアミーティング年1回、親睦会・バスハイク等の親睦会年2~3回など  | 230,000   |



| NO       | 助成区分 | 団体名               | 事業名                     | 事業の目的   | 事業の概要   | 助成決定額(円) |
|----------|------|-------------------|-------------------------|---|---|----------|
| 41       | B-1  | 都筑区中途障害者「希望の会」    | 希望の会年間活動事業(中途障害者リハビリ活動) | 脳血管障害や事故等により後遺障害の方が集まり、リハビリ活動や各種行事を行う中で、残存機能の維持・回復をはかり、社会生活に積極的に参加し個々の生活や生き甲斐を高めることが目的。   | 目的を達成するため、次の事業を実施します。①ゲートゴルフ、ポッチャ(月2回)民謡教室(年6~7回)手芸教室(年6~7回)料理教室(年2~3回)②地域活動:区民まつり、福祉農園バザー、防災訓練参加、障害者週間啓発キャンペーン参加③季節の行事:花見会、ひなまつり会、納涼会、クリスマス会等      | 230,000  |
| <b>5</b> |      |                   |                         |   |   | 920,000  |
| 42       | B-2  | スペースシップ2009       | 障害者の趣味・スポーツ交流活動         | 主に単独での外出が困難な障害者を対象に、余暇を楽しく過ごせ、趣味と友人とを増やす機会を提供する   | 作業所等が休みとなる土曜の午後後に活動を行う。月に2回、講師を招いてフラダンス教室を開く。月1回程度、講師を招いてヨガ教室を開く。季節のよい時期は月に1回、ウォーキング活動を行う。年2回、バスハイク企画とする。   | 100,000  |
| 43       | B-2  | キラキラクラブ           | 障害者(児)の余暇活動             | 障害をもつ子供たちが仲間とともに歌のレッスンをしたり、余暇を楽しむことのできるための家庭外でのふれあいの場とする  | 月1~2回、休日を利用して歌のレッスンや体操他、レクリエーションを行う   | 100,000  |
| 44       | B-2  | つづき言語会            | 言語障害を持っている人の訓練会         | 私達「つづき言語会」は脳疾患の病気により言語障害を持つグループです。普段言いたい事ややりたい事を理解してもらうことが大変です。会員の皆さんにはほとんどの方が手足がマヒして何をすることも出来ず、そういう仲間が定期的に集まり心身のケアをして一日でも早く元の姿になり、社会に貢献したいと考えております。5年間続いていますが、その成果は着実に表れています。  | カラオケや花見、動物園、植物園、その他いろいろな講演会を通して皆さんと話し合い言語の訓練をしています。ひと月に2回の会合を持ちその中で上記の事柄をこなしています。カラオケは特に大きな声で歌うことが最大の良薬であり、普段言葉が話せない人でも歌詞をうまく歌うことができます。             | 100,000  |
| 45       | B-2  | アミーチェ             | 知的障がい児者の音楽療法            | 音楽を通して心身をリラックスさせたり、コミュニケーションを図りたい   | 月2回16時半から17時半、地域活動ホームくさぶさにて活動   | 100,000  |
| 46       | B-2  | ホップ・ホップ           | 障害のある子ども達とその親による体操教室    | 障害のある子ども達と親と一緒に運動を楽しむ中で、子ども達の心身の発達の上向き、放課後の余暇の時間を充実させることを目的としている。   | 原則として月4回(毎週水)16:15~17:30 新栄ケアプラザにて講師を招き、ストレッチ等の様々な運動を行う。  | 100,000  |
| 47       | B-2  | くしらスイミングクラブ       | 訓練会と余暇活動                | 障害児・者の水泳訓練と余暇活動。その活動を通して情報交換、地域交流、地域啓発をはかる。生活、健康、環境を整える。(家庭以外での居場所作り交流の場とする)  | 月3回 土曜日か日曜日 横浜水泳プール 施設見学・研修会、バスハイク等に参加する  | 100,000  |
| 48       | B-2  | 横浜市障害者地域作業所 アスタPC | パソコン相談会                 | 地域の人たちとの交流も目的の一つであるが、日頃、人見知りや激しく慣れた人でないという人が、自分の持っているスキルを人に伝えたいという思いから、通所意欲が高まり、また、相談会なら見知らぬ人と話ができるようになってきた。これを通して自分に自信を持って社会に出ていける基盤を作り上げていく上で、継続していく意義があると考える。また反省会をすることにより、各々のスキルアップにもつながる。  | 月2回、作業所に通ってきているメンバーたちで、パソコン相談会を開催しパソコンに関する相談に応じる。作業所に帰ってきてから午後には反省会を行い、質問等を検討し、新たな知識を身につける。また、質問の中身を文章化し、テキストとし、現在、Q&A集にするべく準備中。                    | 100,000  |
| 49       | B-2  | ペンギンクラブ           | 知的障害児の訓練会               | ・社会人になり体を動かす機会が少なくなった子どもたちにスポーツの場を提供する ・ボランティアさんと楽しく過ごす場を提供する ・公共の場での約束を守ることを知る   | テニス(第3金曜)、宿泊(年2回)、カラオケ(不定期)、コンサート鑑賞(年2回)、版画(年2回)など  | 100,000  |
| <b>8</b> |      |                   |                         |   |   | 800,000  |
| 50       | B-3  | 自主訓練会 たんぽぽ        | 肢体不自由児・者の機能訓練会          | 肢体不自由児・者の機能訓練と研修。子どもの訓練を勉強したい保護者の集まり。一緒に勉強したいボランティアが参加、講師に指導を受けながら勉強する。   | 月に1度、チェックの場として、講師に見ていただきながら指導を受ける。日頃、家では難しい訓練をボランティアさんへ手伝っていただきながら行う。多くの人々への対応にも慣れ、かかわることの目的、年1回集中訓練を行う。  | 50,000   |
| 51       | B-3  | おひさまっ子の会水泳部       | 身体・知的障がい者の水泳訓練会         | ・障がいをもつ子が泳ぐ楽しさを知ること<br>・機能面での改善や体力の上向き、自立心も涵養する<br>・活動地域のボラさんと共に育む  | 月2回、各2時間のプール活動をラポール横浜で実施します。水中でのストレッチや歩行などを取り入れたリラクゼーション。講師による個別指導や、グループセッションなどを行います。プール終了後、その日の反省会を行い、プールでの様子をボラさんを含めた参加者がそれぞれ発表し、講師からもアドバイスを受けます。 | 70,000   |
| 52       | B-3  | きりんの親子            | 知的障害児者の音楽療法             | 音楽を通してリズムをとりを動かすことで、自分を表現したりコミュニケーションをとる力をつける。  | 音楽療法の講師を招き、楽器・スカーフ・縄跳び等を使用し、ピアノの音を聞きながら体を動かし、障害児とその家族が指導を受ける。   | 70,000   |
| 53       | B-3  | うきうきトランポリン        | 発達障がい児の運動機能向上のため        | 自閉症及び軽度発達障害の子ども達は手足を協調して動かすことや、バランス感覚にも障害を持つ子供が多く、運動が苦手なために、運動や体育の授業が嫌いな子供が多いです。普通級に在籍している軽度の子供でも、アキレス腱伸ばしで足を前後に開いただけで、バランスを失い倒れてしまう子供もいます。トランポリンを使った全身運動によってバランス感覚を養い、またトランポリンの順番待ち時間を利用して、マットや跳び箱を使った運動をしたり、ボールを使ってゲームを行います。知的に問題がない子供もドッチボールなどのルールを理解するのが難しく、休み時間に校庭で遊ぶ事ができません。ボールを誰にパスしたら良いかわからない、ボールが当たったら次にどうしたら良いかわからないなどの問題を抱えています。ここでは運動やボールを楽しく指導してもらい、学校での授業、休み時間を不安や混乱なく参加出来る事を目指しています。 | 月1~2回 横浜あゆみ荘機能訓練室を使用し、予約活動を行っています。(ただし、あゆみ荘の機能訓練室の活動は抽選のため、抽選に外れると活動が出来ない場合もあります)   | 70,000   |
| 54       | B-3  | ユーカリ              | 訓練会                     | 高機能自閉症やアスペルガー症候群の子ども達は、その障害による特性のために、学校や社会の中になじめず、孤立しやすい傾向があります。そのため、当人の活動できる場を確保すること。コミュニケーションの上向きを目的としています。   | 月1回第3土曜日 11:00~15:00 仲町台地区センターにて 料理教室など   | 70,000   |
| 55       | B-3  | 荏田南絵画クラブ          | 障がい児放課後絵画教室             | 障害児が放課後の時間を有効に利用し、絵画教室で作品を制作し完成させていくという過程の中で、達成感を学び、将来の自分達の余暇を楽しむ事ができるようになること。  | 毎月1回主に第2火曜日 放課後15:50~17:00 荏田南中学校個別支援級 奥の教室にて 絵画教室年に1度作品展   | 70,000   |
| 56       | B-3  | ポコ・ア・ポコ           | 中途障害者の親睦交流会             | 主に脳卒中の後遺症による中途障がい者とその家族が、親睦・情報交換等を通して生活の質の上向きを図る。   | あゆみ荘での交流会(年2回)、月1回のカラオケ、かけはしでの交流会等。交流会では、落語、クイズ、カラオケ等を楽しみます。  | 70,000   |
| <b>7</b> |      |                   |                         |   |   | 470,000  |
| 57       | B-4  | 都筑区肢体障害者福祉協会      | 春季日帰り旅行 親睦と歩行訓練を兼ねる     | 日頃ホームヘルパーのお世話になり、外出困難な会員さんのために、毎年行っている春季日帰り旅行。無理な行程は相らず、楽しい昼食の一時を鎌倉プリンスホテルで、美しい花群を觀賞しながらの歩行訓練、等々を実施する。  | 6~7月春季日帰り旅行   | 50,000   |
| 58       | B-4  | エルフィン神奈川          | 知的障害児・者と親の宿泊            | 神奈川県在住者が会員ですが住んでいる所もバラバラなためなかなか全員が集まる場所もありません。年に1度あゆみ荘にて宿泊を行うことで、親同士はもちろんだ、同じ障害を持つ当事者同士も親睦を深めることです。当事者同士は宿泊を通じ、お互いにかかわることコミュニケーションをとる力を養います。ボランティアを頼むことで普段接したことのない第三者との関わりを学びます。  | 年1回横浜あゆみ荘にて1泊の宿泊を行っています。あゆみ荘の訓練室(体育館)を予約しておき、トランポリンやボール遊びなど自由に体を動かします。音楽療法講師を招き、音楽療法、演奏者を招いての音楽鑑賞会など ボランティアを頼みゲーム大会や備後大会を行う。                        | 50,000   |
| 59       | B-4  | みどりの会             | 宿泊ハイク事業                 | 野外活動にて新しい発見をしたりそれを楽しんだりしながら、いろいろな場所で見聞などの社会性を身につける。人と人のふれあいが苦手な人々たちなので、毎年やっている中で少しずつ友達を作る   | ホースセラピー他  | 50,000   |

| NO | 助成区分 | 団体名                  | 事業名                                | 事業の目的   | 事業の概要   | 助成決定額(円) |
|----|------|----------------------|------------------------------------|---|---|----------|
| 60 | B-4  | 都筑区視覚障害者バリアフリーライフ協会  | 地元の野菜を食べよう!(バーベキュー)                | 会員相互間の交流  | バーベキュー大会 視覚障害当事者のレクリエーションの機会を持つことで会員相互間のよいいっそうの交流をはかりたい   | 50,000   |
| 61 | B-4  | ビーンズ                 | 宿泊ハイク                              | 参加障害者とそれを含む介助者の親睦を深め、障害者の社会参加を促す。   | 日常は別々の仕事、生活を持つ仲間とともに、遊び、観光、宿泊を通して活動地域を広げる   | 50,000   |
| 62 | B-4  | みどりエアーシップ            | 日帰り事業                              | 障害者の余暇を充実させ、日常生活の励みにします。  | 夏のレクリエーションとして、川遊びとバーベキューに出かけます。(観光バスを貸し切り)  | 50,000   |
| 63 | B-4  | バナナのおうち              | 日帰りハイク                             | 日常生活とは異なる環境において、子ども達が家族・ボランティアと共に過ごし団体行動や公共の場でのマナー・ルールを守ることを体験する。   | 日帰りハイク  | 50,000   |
| 64 | B-4  | グループホームハーモニー         | 障がい当事者活動(宿泊余暇活動)                   | グループホーム利用者が日帰り、宿泊/ハイク事業を実施することにより普段とは違う経験を積み、社会性を養い視野を広げる事を目的とする。   | レンタカーを借りてイチゴ狩りを行い昼食には皆の大好きなバイキングを楽しむ  | 50,000   |
| 9  |      |                      | 小計                                 |   |   | 400,000  |
| 65 | C    | 港北センタープレイス「そなの会」     | 災害時要援護者支援事業                        | 港北センタープレイスの住民がお互いの立場や個性を尊重して助け合い住みやすい環境を創造することを目的とする。特に災害時に生活上の不安を抱える、高齢者や障がい者などの安全とらしを地域ぐるみで支えるための活動を推進する。   | 年4回土曜日および日曜日13:30~15:30港北センタープレイスバーテュサロンで全員が集り、高齢者、障がい者および保護者が生活状況や災害時の支援のありかた、準備、困難な事柄について話し合う   | 40,000   |
| 66 | C    | つづきジャズ協会             | (ユニバーサル屋外コンサート)ベストポケットあらかると        | 高齢者、介護保険未認定者、中途障害者、障害者の方々の「自立支援活動」の一環としての「音楽演奏活動」の発表の場を創り提供し、交流コンサートの場を通して、一般の健康者との交流、相互理解を図り、高齢者、障害者、中途障害者の方々の生きがい・新たな可能性の追求を図っていただく   | 障害者のリハビリを兼ねての音楽療法の発表と実践の場の提供としてのステージ運営。一般健常者、学生、小中高生の音楽活動の発表のステージ、障害者、地域の音楽演奏家(プロ・アマチュア)、地元小中高生の交流ステージ。   | 40,000   |
| 67 | C    | NPO法人 くりの木           | 親子のあそび体験                           | くりの木の施設を開放し、親子でくりの木に来てもらい、小さい集団の中で同年齢の子どもたちと一緒に過ごす時間の中で、子どもとの遊び方や接し方を知ってもらったり、子育てで困っていることや悩みを聞き、保育士や子育て経験者からアドバイスを伝える等して、子育ての支援をしていく場とする。   | 月1回、第3金曜日、9:00~12:00 くりの木保育室にて、リズム遊び、体操、泥あそび、砂遊び、水遊び、じゃれつき遊び、散歩など。  | 40,000   |
| 68 | C    | 特定非営利活動法人アスタ桂田       | 地域に住む親子で作る焼き菓子教室                   | NPO法人アスタ桂田としてまちづくりの一環としてえださんパークという地域の住民の皆さんの集う地域拠点を運営しています。この教室を通じて親同士の交流と共にこの地域古典を知っていただき、様々な情報提供の場としても活用していただけるような機会を作りたいと思っております。  | 赤ちゃん会を卒業して幼稚園に通うまでのお子さんを持つ親御さんや小学校低学年のお子さんを対象とした焼き菓子教室  | 40,000   |
| 69 | C    | すずらん会                | 市民精神保健福祉フォーラム(Aブロック)               | ここがつかなくなった時、早期発見・早期治療をめざして市民の方に正しい知識を身につけていただきたい。   | 都筑公会で第1部歌と演奏を当事者が行い、ピアノ活動を行います。第2部で精神科医から早期発見早期治療について学びます。  | 40,000   |
| 70 | C    | やってみよう               | 次世代に残せるより良い町づくり活動                  | 学習を通して地域を理解して、ボランティア活動によって心身の健康を維持し、会員互いの連帯と親睦を推進し、地域の環境保全と地域の人達の互いに役立つことによる交流を深めること  | 毎月のセンター南バスロータリーの除草とごみ収集 第3水曜日9:00~12:00 隔月の茅ヶ崎自然生態園との保全作業 第1水曜日9:00~12:00   | 30,000   |
| 71 | C    | つづき探検隊ウォーキングクラブ かがはら | 住民参加ウォーキングの会                       | 毎月第3土曜日午前約6~8kmのコースを設定し地域住民の参加を募り、つづき探検隊会員が引率する形でウォーキングの会を開催する。さらに2011年2月には拡大ウォーキングの会として、<かがはらウォーキング2011>を開催し、都筑区内より広く参加を募り参加者相互のコミュニティを醸成する。緑道の清掃や加賀原地域ケアプラザの除草、清掃作業を通して地域住民の環境美化意識を高める。                     | 実施日:例会ウォーク(原則第3土曜日)、かがはらウォーク2011(平成23年2月) 募集人員例月ウォーク:平均20名、かがはらウォーク2011:100名 主なウォーキングコース:都筑区内緑道、一部都筑区外あり つづき探検隊会員の役割:企画、会場設営、ウォーキングの引率、安全管理、参加者への支給品配布 他グループとの共催: かがはら2011 には都筑区入ルズメイト、都筑区/ルディックウォーキング同好会(TNW)と共催とする。 | 40,000   |
| 72 | C    | 特定非営利活動法人 都筑むつみ会     | 講演会「高次脳機能障害への理解」                   | 医療が進み、脳卒中の後遺症が以前の片麻痺から高次脳機能障害へと変化している。一命をとりとめたのに、高次脳機能障害のため、社会への復帰ができなかったり、家族や周辺の理解不足により生活が成り立たない人がかなりいると思われる。多くの一般市民へ高次脳機能障害をわかりやすく伝え、誰もが安心して生活できる社会への啓発講演会を開催する   | 地区センターを会場に横浜市高次脳機能障害支援センターから講師を招き講演会を実施する。講演者の講演(当事者の体験も交え、より身近な問題として)、他グループ、家族や関係者や支援者・ボランティアそして多くの一般の方と話を聞く   | 40,000   |
| 73 | C    | 子どもの成長を考える会「まどか」     | 発達に遅れがある子どもたちへの製作物の作り方・講習会         | 発達に遅れがある子どもたちへの新たな製作物の勉強会(ひなまつり製作、お誕生日会カードなど)   | 毎月の季節の子供たちの製作物や子供のお誕生日カード、ペンダントの作り方を講師を招いて指導してもらう   | 40,000   |
| 74 | C    | 都筑区三曲協会              | 箏、三絃、尺八の指導と演奏を通じて地域の方々と交流          | 箏、三絃、尺八を通して地域の皆さんと交流することを目的にしています   | 小中学校や福祉施設からの依頼に応じて箏、三絃、尺八の演奏や指導を行っています。定期的に会員同士で会合を開き活動内容を検討しています。  | 40,000   |
| 75 | C    | つづきマジッククラブ           | 手品ボランティア活動                         | 手品を演じ、また指導するボランティア活動を通じて、地域の各種団体、学校、施設などと積極的に交流し、明るい地域社会づくりと子どもたちの健全な育成に貢献する  | 月平均約4回、高齢者福祉施設や町内会・自治会などで出演ボランティアとして手品を演じたり、小学校の子供達や地域の子供たちに教育ボランティアとして、手品の指導をおこなっている   | 40,000   |
| 76 | C    | 都筑区手をつなぐ育成会          | なし狩り                               | なし狩りを通して、地域の障害者や保護者・一般の方とのコミュニケーションを図り、相互に理解し連携を深める。  | 本人(障害者)や家族を交えて、参加者により、なし狩りや会食・歓談をして交流をはかる   | 30,000   |
| 77 | C    | とまとのおうち親の会           | 知的障がい児の訓練会                         | 「とまとのおうち」及び「バナナのおうち」に所属する障害を抱えた子供たちが、将来にわたり地域に溶け込んで生活していけることを念頭に置き、近隣に住居あるいは就業、就学しているボランティアさんと直接触れ合う機会を設けることによって、地域の方々から障害児の特性を理解してもらえ、ことを目的としている。また、障害児にとっても楽しい時間を過ごすことで、初めて接する人とのコミュニケーションのあり方を理解することも期待できる | あゆみ荘において「運動の部屋」「制作の部屋」「音楽の部屋」等を講師の指導のもと設立し、ボランティアさんとともに親子で活動します。  | 40,000   |
| 78 | C    | グループホームビーす           | グループホーム交流会・バーベキュー                  | グループホーム入居者と家族、作業所や活動ホームの友人を招待して交流を行う貴重な場です。また、日頃お世話になっている方々、地域の方々へ還元の意味を込めての交流でもあります。   | 5月2日(日)9:00~15:00 南山田町内会館にてバーベキューを行います。   | 40,000   |
| 79 | C    | ボランティアグループ華の会        | 交流会                                | いつもは、高齢者と担い手との食卓であるがこの事業は街の灯にも広く声をかけ子どもから高齢者まで幅広いジャンルの音楽を楽しみ交流をはかる  | ハーモニカとフルートの演奏を聴いたりいっしょにうたっていたり身近に音楽を感じたり休み時間にはお茶やお菓子をのしゃべりを楽しんでいただく。今年で6回目。   | 30,000   |
| 80 | C    | 悠遊パノコンくらぶ            | 悠遊パノコンくらぶ研修会                       | 誰もが住み慣れた地域で安心して元気に人と人との関わりを持って、少しでも知識を高めて時代と共に生きていけたらいいと思います。   | 月3~4回 新栄ケアプラザにて活動   | 40,000   |
| 81 | C    | チャルラス都筑              | 外国につながる方たちへの情報提供・誰もが安心して生活できる地域づくり | 文化の違いやことばの問題などから情報弱者になりやすい外国人の親子に、同様に子育てしている日本人が加わり互いの文化を理解したり、地域の情報を交換する。そのことにより誰もが安心して生活できる都筑区を目指す。また、国際結婚の急激な増加に対応し、両親のアイデンティティを受け継ぐ子供たちが、その能力を惜しみなく発揮できるための講座などを開催し、国際結婚をしている方たちの居場所作り準備を始める              | 出会いの場としての月1回のおしゃべり会のほかに、区民に呼びかけての異文化を理解するための小さな講座(世界の料理教室)を開催。国際結婚のための居場所作り。その他、祭りや区役所、ボボラ・Mプラザへの協力など。  | 40,000   |
| 82 | C    | ハモックスつづき             | 楽器、ハーモニカの演奏を中心と及びマジックを行う施設ボランティア   | 地域の福祉施設、老人ホーム、介護ホーム等に訪問し童謡唱歌謡曲をハーモニカの演奏及び伴奏など致します。又マジックはホームの方々の参加をお願いしております。  | 年8回程 福祉施設及び介護ホーム等へ訪問してハーモニカ演奏・マジックの実演等を行っています。  | 30,000   |

| NO  | 助成区分 | 団体名               | 事業名                     | 事業の目的  | 事業の概要  | 助成決定額(円)  |
|-----|------|-------------------|-------------------------|--|--|-----------|
| 83  | C    | 加賀原ハーモニ           | 高齢者・地域の方にハーモニ演奏の会       | 楽しみの勉強をし、施設へのボランティアに役立つ活動している  | 高齢者を元気づけます   | 40,000    |
| 84  | C    | おはなしネットワークかたららん   | 幼児・小学生へのお話会の出前実施        | 主に都筑区・青葉区を中心とした地域の乳幼児～小学生の子ども達に「おはなし」を届けている。子ども達の感受性を育て、生きる力を育んでいく手助けに少しでもなればと思い活動しています。最近では、子どもを連れてきたお母さん達や先生の力にもなっていることが分かってきました。子どもが安心できる場を作るのは大人、その大人が生きる力を持つ手助けにもなれたらと思ひ、活動しています。       | 都筑区・青葉区を中心として地域で幼児から大人にむけてお話会の出前を行う(語り、絵本、紙芝居、パネルシアター、ペープサート、人形など)継続的に子ども達に届けられるように実力を向上させるため、語りや作るべうなどの勉強会を行う。  | 30,000    |
| 85  | C    | 手話サークルさくらんぼ       | 手話サークル                  | 聴覚障害者と健聴者とが交流を深め、相互理解を目的とする。   | ①手話勉強会 ②聴覚障害者との交流会③その他、本会の目的に必要と認めた事業  | 40,000    |
| 86  | C    | 手話サークルつづき         | 手話勉強会                   | 地域の手話サークルとして常に聴覚障害者協会と連携を保ち、社会に対してろう者への理解、手話の普及に努め、学んだ知識・技術を還元する場としてボランティア要請に積極的に応じる事を認識し地域に定着した活動を目指す。  | 年間40回の定例学習会を行う(交流会等含む)   | 40,000    |
| 87  | C    | 手話サークルせせらぎ        | 手話の勉強会                  | 聴覚障がい者との交流 地域ボランティア活動 手話学習の実施及び手話の普及活動   | 月3回～4回 金曜日 19:00～20:45 仲町台地区センターにて 手話学習の実施。  | 40,000    |
| 88  | C    | withネットワーク        | withコンサート2009           | 「みんなの笑顔、元気、絆にありがとう」をキャッチフレーズにして、年1回バリアフリーコンサートを開催。出演者、スタッフ、当日のお客様との心のふれあいを目的としています。地元で活動している方々のパッチワーク、絵手紙、織物、絵画などの作品を会場内に展示し、また去年から福祉作業所の手作り菓子、野菜、手芸小物などの販売コーナーを設置して、地域の方々と交流を図ることも目的としています。 | 年1回コンサートを開催、葛が谷地域ケアプラザを中心にした当事者バンドと地元青少年、社会人とのふれあいジョイントコンサートを毎年企画、運営。参加団体の活動支援も行っています。作品展や販売コーナーの設置により、地域の人々との交流を深めていきます。今年で13回目を迎えます。   | 40,000    |
| 89  | C    | つづきこまつり運営委員会      | つづきこまつり                 | 子供達の手による子供達のためのお祭りをこども企画委員会の子供達が中心になって企画しています。特に、地域作業所の方々と交流を通して委託販売を受けたり印刷物をお願いしたりしています。世界の中で食糧不足で困っている方々の事を知って行く。  | チャリティーこどももぎ店くエコがし、フランクフルト、焼きそば、飲物、味付けたまご、ヨーヨー、チョコバナナ等の販売→地域作業所販売くマドレーヌ、クッキー、袋物、絵はがき等→わいわいお話し広場・WFPコーナー(国連世界食糧計画)活動紹介くビデオ、パネル等目録で伝え募金をお願いをする→ふれあいパフォーマンス(ヒツクリ科学マジック後藤進大先生と一緒にみんなで科学を楽しもう)→和太鼓の演奏等もおこなわれる。 | 40,000    |
| 90  | C    | 都筑区子ども会育成連絡協議会    | 防災について学ぼう!              | 防災について知る事により、自分の身のまわりを点検して今、できることを実行する。いざという時に備えて行く。   | 夏休みを利用して、ヘリポートや防災センターなどを見学して、知識を広め、家庭・学校・地域に目を向けて自分自身が身を守る事や、出来る事を知る。  | 40,000    |
| 91  | C    | 中川西小おやじの会         | 小学校及び地域ボランティアサポート       | 地域のボランティア活動のサポート、小学校施設を利用した親子の交流イベントの実施。小学校の保護者としての地域のかかわり。  | 災害時に備えた小学校での宿泊体験会の実施。学区内、通学路の危険箇所をポイントにした防犯ウォークラリーの実施。親子による農作物栽培、収穫体験の実施。地域のイベント、公園整備、清掃への協力、サポート、ボランティア活動   | 40,000    |
| 92  | C    | 高齢者健康体操倶楽部        | 高齢者対象の健康維持/向上を目的とした体操教室 | MGC地区近隣の高齢者の方々に自由に参加できるグループで健康維持体操教室を通して、手・足・腰・腹筋を鍛えるトレーニングと頭の体操を交え、鎖骨や転倒予防の体力を増強させ、外出時などでの事故防止を図る。また、人と人との出会い、会話、仲間づくりの場とし、閉じこもり防止にもつなげる。   | 健康体操指導有資格者を招き、高齢者に合わせた「健康維持体操教室」を月2回(第2・3水曜日)開催する。教室では、椅子・マットでの軽体操(手・足・腰・腹筋力増強など)、趣向をこらしたゴムバンド・ボール・タオルなど身近にある物を使って、飽きない・自由な参加とした高齢者向けの体操内容に心がけた教室。   | 40,000    |
| 93  | C    | 楽々会               | 高齢者の転倒予防体操教室            | 高齢者は体力や運動機能の低下により歩行中に転倒することが多く捻挫や骨折で寝たきり状態となったり、これが原因で余病を併発することが多い。この体操を行う事により転倒事故を防ぎ、かつ運動機能を高める。  | 毎月2回(第1、第2月曜日)2時間程度(13:00～15:00)体操講師の指導でストレッチ体操、床マットボール等を使った体操を組み合わせて運動機能、体力を回復させ高める。  | 40,000    |
| 94  | C    | 明日葉会              | 高齢者転倒予防体操               | 高齢者向きの転倒防止予防体操を行うことを目的として、普段家にこもっている高齢者がどしどし出てくるようになることを願っています。  | 月2回第一、三月曜日の13時半～15時まですみれが丘町内会館で指導する先生をもとに老人向けの体操やレクダンス等を実施するものです。  | 29,000    |
| 95  | C    | センター北キッズファーム運営委員会 | センター北キッズファーム親子イベント      | 地域の乳幼児とその若い親に広く呼びかけて、自然に触れ合う体験をしながら、子育て世代と支援世代の交流を図る。  | 年、3回の親子イベント  | 40,000    |
| 32  |      |                   | 小計                      |  |  | 1,179,000 |
| 96  | 福バ   | グループホームスイートビー     | 福祉バス事業                  | 伊豆方面へ行き、自然とふれあい、普段出来ないことを体験してきたい。  | 7月2日～3日 伊豆方面へ一泊旅行に行く。  | 15,000    |
| 1   |      |                   | 小計                      |  |  | 15,000    |
| 100 |      |                   | 合計                      |  |  | 7,909,000 |



平成22年度「年末たすけあい募金事業助成」配分団体一覧

| NO | 団体名                           | 事業名                          | 事業の目的   | 事業の概要  | 配分額<br>(円) |
|----|-------------------------------|------------------------------|---|--|------------|
| 1  | グループホーム<br>ブルーベリー             | クリスマス会                       | 年に一度入居者の生活を支えて下さっている方々を呼んで入居者、スタッフと共に、ディナーを楽しみ、クリスマスを満喫する。  | 普段、食費はできるだけ切りつめているので、この日は入居者の大好きな物を集め、ケーキもふるまう。  | 9,000      |
| 2  | グループホーム<br>スイートピー             | クリスマス会                       | 日頃、お世話になっている方々と入居者が交流し関係を深め合うため、実施します。  | ゲストを呼び、ショーを楽しみます。食事をともにし、交流を深めます。  | 5,000      |
| 3  | グループホーム<br>びーす                | 家族会、新年会                      | グループホーム(2階)入居者同士、そして日頃お世話になっているご家族様などへの還元の意味を込めての交流。  | 都築区大欄町にあるスイートピーにて、入居者とその家族で料理やお菓子をかこんでお互いの近況報告など皆でにぎやかな時間の中で日頃の感謝を伝えて交流を深める。                         | 9,000      |
| 4  | NPO法人<br>都筑の丘                 | 新年もちつき大会                     | 入居者さん、ご家族、地域住民、地元協力が集まり、日本の伝統行事である餅つきを楽しみながら、親睦を深め、より一層地域との連携が取れるようにしたい。  | 伝統的な餅つきの全工程を体験しながら、手作りのお餅を新年を喜びながら楽しく食べる。  | 50,000     |
| 5  | 地域活動支援センター<br>都筑ハーベスト         | 味噌作り交流会                      | 施設利用者、地域住民が共同で日常の食卓においてかかせない味噌を手造りで行うことにより交流と食育をはかる。昨年度はお子さんから年配の方までご参加いただき60名以上の参加者でにぎわいました。年齢や性別、障害を問わず楽しく交流できることを実感し、本年度もさらに様々な方との出会いにしたい。 | 施設において地域住民、ボランティアを招き、利用者と共に味噌作りを行う。また、作業終了後は昨年の味噌と都筑ハーベストの野菜を使った味噌汁をふるまう。                            | 50,000     |
| 6  | NPO法人<br>かもめ福祉工房              | クリスマス会                       | クリスマス会を全員で楽しむため、利用者が主体となって飾りつけなど準備し、メンバーが協力することで、協調性を育み、充実したクリスマス会にする。  | クリスマス会：昼食会、ビンゴゲーム、レクリエーションゲームなど。準備：作業所内の飾りつけなど。  | 23,000     |
| 7  | NPO法人 栄光会<br>Ensemble(あんさんぶる) | 新年会                          | 年に一度の新年会で、利用者、保護者、職員との親睦をはかる。   | 新年会における親睦会で、参加される利用者と保護者に記念品を渡すことで親睦をはかる。  | 30,000     |
| 8  | NPO法人<br>アスタ荏田                | 年末懇親会                        | 毎日仕事に取り組んでいる利用者さんたちと何かと助けて下さっているボランティア、地域の方々との年末懇親会を通じ親睦をはかると共に、日頃忙しんでいる皆さんとゆっくり話をする機会を持っていただくことを目的としています。                                    | 法人主催の忘年会   | 24,000     |
| 9  | NPO法人<br>アスタPC                | スキンケア&メイク講座                  | 専門家を招いて、社会人としての「身だしなみ」について学ぶ  | 専門家を招いて、男性にはスキンケア、女性にはメイクアップ講座を行う  | 25,000     |
| 10 | 都田リハビリ教室                      | ほのほの健康教室                     | 都田地区における、ひとり暮らし高齢者、障害を持たれた方が、自宅にひきこもり、身体機能を低下させないようにする。   | 参加者(利用者)の方に、クリスマスリースを製作してもらう(材料は前もって揃えておく)。その後、クリスマスパーティーを行う。ケーキ・おかし・飲み物を食べながら、ゲームをしたり、皆で歌を唄って楽しみます。 | 40,000     |
| 11 | 川和放課後児童クラブ                    | クリスマス会                       | お年寄りと子どもたちとの触れあいの場を作ることで、子供たちとお年寄りの親交を深める。  | 軽食を取りながら子どもたちや地域のお年寄りによる出しものレクリエーションなどをし、クリスマスという季節行事もふまえて、楽しい時間を共有する。                               | 50,000     |
| 12 | 池辺地区<br>「健康の集い」               | お正月飾り作りとクリスマス会               | 高齢者の方と身体の不自由な方たちが助け合いながら作品を完成させます。  | お正月飾り作りとゲームなど楽しみながらクリスマス会。   | 35,000     |
| 13 | 都築区子ども会<br>育成連絡協議会            | 子ども会紹介パネル展                   | 地域にささえられての子ども会活動を多くの区民の皆さまに見ていただき活動への協力をお願いします。   | 子ども会名や行事の様子、内容等を写真やイラストでPRする   | 50,000     |
| 14 | ロバの子クラブ                       | バイオリンとピアノ<br>コンサート           | 子育て中のお母さん方、子ども達が共にプロの方々の演奏にふれ、いこいのひとときとなれるように。  | バイオリンとピアノ演奏、絵本の読み聞かせ、子どもたちも参加出来るリズム遊びなど、母子で楽しめるコンサート   | 30,000     |
| 15 | 都田西小学校ハマッ<br>子スクール見守り隊        | ハマッ子スクールクリ<br>スマス会           | 子供達の技能力発表の後、相互の親睦を計る。   | 子供たちの技能の時間にわれわれ地域の人間がタイ焼き、綿あめを作り、子供たちにふるまい、帰り際お菓子を一袋ずつ、持ち帰り用も用意する。                                   | 40,000     |
| 16 | ぞうさんくらぶ                       | ぞうさんくらぶクリ<br>スマス会            | 毎月第3金曜日に活動している子育て支援「ぞうさんくらぶ」を周知していただくため。また、今までに参加していただいている親子どうしがより楽しく交流を深めるため。  | 1.人形劇「でんでん虫」さんをお呼びして人形劇の鑑賞を行う。2.日ごろの育児疲れをリフレッシュしてもらう。  | 12,000     |
| 17 | 特定非営利活動法人<br>あつとぼーむ           | 手作りカレンダー事<br>業               | 手作りカレンダーを作ります。自分の分、親の分、兄弟の分、友だちの分を作ることで、親、兄弟、友だちとのコミュニケーションをはかります。  | アクリル画家を講師に迎え子供たちが自由な発想で来年のカレンダーの絵を描きます。最後に日付表を貼りつけて完成します。  | 20,000     |
| 18 | ペンギンクラブ                       | 年賀状制作・成人を祝<br>う会・ソフトテニス      | 年賀状制作により季節感を味わい、お世話になった方に感謝の気持ちを持つ。会員の成人を祝う。テニスを楽しむ。  | 図柄を重ね刷りして、年賀状を作成し、投函する。ボランティアさんと成人を祝う食事会を設ける。ソフトテニス練習。   | 41,000     |
| 19 | 港北ガーデンヒルズ<br>自治会シルバークラ<br>ブ   | クリスマス会                       | 地域の高齢者を中心として、いろいろな年代の方たちと交流を図るため。   | クリスマス会。手品のアトラクション・茶話会・子供たちのゲームや歌・ビンゴゲーム  | 30,000     |
| 20 | シニアジャズバンド<br>「ハッピージャム」        | 感謝の集いミニコン<br>サート             | 地域との交流の場をはかり、会の活動を知ってもらう。   | 地域の方々や友人・家族を招いて音楽を披露する。  | 50,000     |
| 21 | 都築区手をつなぐ育<br>成会               | クリスマス会                       | 皆で合い歓談することにより、地域内の障害者や保護者、関係者等の連携を深める。  | 会食、歓談、1年間の反省と来年に向けての抱負。日頃の問題点や情報交換等。   | 18,000     |
| 22 | 都築区聴覚障害者協<br>会                | 講演会                          | 聴覚障害者は情報弱者でもあり、耳からの情報が入らない分、目による情報を得ることが重要です。情報を学ぶ場として講演会を設けることを目的とします。   | 著名人を招いて講演会を開催します。  | 30,000     |
| 23 | バナナのおうち                       | クリスマス会                       | 季節の移り変わりを感じる事が苦手な子供達が毎年、同じ季節に楽しい行事を体験することにより、時間や季節を感じ取るこの手助けになる。  | 音楽を中心としたクリスマス会を行う。ピアノに合わせて歌う、楽器を鳴らしてみる。パネルシアター・ツリーの飾りつけ・プレゼント交換。                                     | 24,000     |
| 24 | ポコ・ア・ポコ                       | 新年会                          | 親睦  | AM ハーモニカに合わせて皆で歌う。PM 食事、カラオケ、昔話朗読、ビンゴゲーム、近況報告等   | 25,000     |
| 25 | くじらスイミングクラ<br>ブ               | 親睦交流会(イチゴ狩<br>り)             | 親子、ボランティア、コーチと意見交換しながら親睦をはかる。   | 福祉バスを利用してイチゴ狩りに出かけるみんなで楽しく時間を過ごし交流をはかる。  | 35,000     |
| 26 | 都築区中途障害者<br>「希望の会」            | 新春感謝の集い                      | 新しい年を迎え会員、家族、ボランティアが一堂に集い新春を祝い、家族、ボランティアの皆さんの日頃のご支援に対し感謝の意を表します。  | あゆみ荘の大広間を利用し、会食をしながらゲーム、カラオケ等で新春の楽しい時間を過ごします。  | 30,000     |
| 27 | 都築区視覚障害者バ<br>リアフリーライフ協会       | 新年会                          | 視覚障害者をボランティア等がサポートして行事を通じ、なおいっそうの親睦をはかる。  | 視覚で楽しむことが難しいため、美味しいものを食べることで楽しんでもらう。   | 35,000     |
| 28 | 都築区肢体障害者福<br>祉協会              | 賀詞交歓会及び親睦<br>会(会員及び協力会<br>員) | 会員はじめ協力会員・ボランティア・顧問等色々な方たちにお見守り頂いております。各議員の方々にもお集まり頂き励ましの言葉、お褒めの言葉等を頂戴し、また、会員一人一人夢や抱負等を発表し、23年度に向かう元気が湧いてくる。                                  | 昼食会(当協会自慢の手打ち天そば)を役員とボランティアが調理し来所して頂いた方々にご馳走させて頂きながら会員一人一人の健康を祈り、来年度事業の要望等を聞き、楽しいひと時でありますように心がける。    | 50,000     |

| NO | 団体名                   | 事業名                                 | 事業の目的  | 事業の概要  | 配分額<br>(円) |
|----|-----------------------|-------------------------------------|--|--|------------|
| 29 | おにまみ                  | ふれあい音楽会                             | 音楽を通していろいろな人とふれあう場を作る(募集に障がいのある人を問わない)障がいのある人が音楽そのものを楽しむ機会にしたい。また、日ごろイベントへの外出(参加)が困難な人にも楽しみな予定になればと考える。                | トーンチャイムを中心とした音楽会(アレグロモデラートさん、《音楽の先生方》の指導)コンサート、演奏体験、リトミックなど  | 50,000     |
| 30 | それいゆ                  | クリスマス会                              | 仲間とクリスマスを祝いながら交流をはかる。  | みんなで楽しく話し合いをしながら、会食、音楽を聴く。   | 25,000     |
| 31 | スペースシップ2009           | クリスマス<br>バリアフリーディスコ                 | 成人障害者を中心に、余暇活動および交流の場として、1日限りのディスコを開催します。  | ガイドヘルパー付添で外出できる方、自立の方、一般健常者を対象とする。昨年大好評であった視覚障害者のアマチュアDJ、プロの音響技術者を今年もお願いし、音響設備の整った会場を飾りつけ、軽い飲み物を準備する。選曲については事前リクエストをとり、エキシビジョン参加もお願いして、誰でも思いきり踊れる雰囲気を作る。   | 50,000     |
| 32 | とまとのおうち親の会            | とまとのおうち親の会<br>親睦会                   | 「とまとのおうち」「バナナのおうち」での活動では顔をあわせる機会の少ない親同士が交流、親睦を深めて会のあり方、子どもについての情報交換等を行う場にしたいと計画しました。                                   | これまでの活動を振り返り成果や改善点、気がついた事等を会食しながら話し合い親睦を深める。   | 35,000     |
| 33 | WS児の音楽療法教室            | クリスマス音楽会                            | WS児達に季節を感じてもらい、大好きな音楽を通じグループ行動を行う。グループ活動を家族等の人前でを行い、達成感・恥ずかしさ・勇気等を感じてもらおう。普段活動に参加していない児童との交流。昨年の活動が大変有意義で好評だったため。      | 音楽会(音楽鑑賞・歌・楽器演奏等)、保護者等家族交流   | 30,000     |
| 34 | 地域訓練会<br>はじめのいっぽ      | はじめのいっぽ クリ<br>スマス会                  | 1.障がい児やその家族が楽しめる機会となること<br>2.会員家族間の親睦をはかること<br>3.地域団体との交流をはかること  | ●地域で活動している団体(つづき地域活動ホームのディサービス)の団体であるくさぶえ太鼓さん等)による演奏披露。部分的に子供達も参加出来るようにして会場一体となって楽しめるものとする。●ランチパーティーを行い、会員家族間および地域活動団体との親睦をはかる。                            | 50,000     |
| 35 | あおぞら会                 | 親睦のためのレクリ<br>エーション                  | 会員(親子)・ボランティアの親睦のためのレクリエーション。  | 毎年恒例になりつつあるあおぞら会のイベントです。福祉バスを利用し、バスハイク(いちご狩り)へ行きます。会員が多いので、同じ内容で2回実施予定。  | 50,000     |
| 36 | 特定非営利活動法人<br>みんなの家    | クリスマスコンサート<br>みんなの家                 | 障害のある人もない人もいっしょに音楽を通して交流することを目的とします。   | 毎月行っている交流事業「マリンバで遊ぼう!」の拡大版です。いつものマリンバに加えバイオリン、ピアノ、フルート等の応援も入り毎年恒例のクリスマス音楽会です。  | 45,000     |
| 37 | 特定非営利活動法人<br>都筑むつみ会   | アングルンコンサート                          | 利用者が日頃練習しているアングルンを多くの関係者に発表することで地域交流の機会とする。  | 加賀原のアングルンサークルを招きアングルンコンサートを開催。リハ教室参加者、利用者の家族、ボランティアなど関係者を招き演奏を聞いてもらい一緒に演奏をしたり歌を歌う。その後懇談し交流する。  | 45,000     |
| 38 | 都筑区障害児・者親<br>の会       | 研修会と親睦会                             | 会員の研修と講師・会員との相互の親睦   | 講師を囲んで、障害者をとりまく環境の変化などの研修をする。その後、親睦を兼ねて食事を予定しています。   | 20,000     |
| 39 | つづき言語会                | 言語障害を持っている<br>人達の訓練会(忘年<br>会・新年会)   | 私達「つづき言語会」は脳疾患の病気により言語障害を持つグループです。普段言いたいこと、やりたい事を皆に理解して頂くのは大変です。そういう仲間が定期的に集まりこころのケア・訓練をしています。一日でも早く復帰社会に貢献したいと思っています。 | カラオケや花見・動植物園の見学、色々な講演を通じて皆さんと話し合い言葉の訓練をしています。カラオケは特に大きな声で歌うことが最大の良薬であり、普段言葉を話せない人でも歌詞を上手に歌うことが出来ます。また「かけはし都筑」においては大きな布に書いた言葉をそれぞれ一人ひとり大きな声で読み上げ発声練習をしています。 | 24,000     |
| 40 | 荏田南健康教室               | お楽しみ新年会                             | 1.転倒防止体操を指導し、意識をもってもらう。<br>2.新しい年を迎えい年になるよう皆で大笑いをする。   | 1.転倒体操 2.ものまねショーによる「ものまねショー」をディ利用者さんと共に見る。   | 20,000     |
| 41 | ゆうあい屋食会               | ゆうあい年末特別訪<br>問                      | 団地住まいで外出の少ない高齢者を対象に年末の安否確認と老老の状態を把握する。   | 70歳以上の独り暮らし、80歳以上のご夫婦だけでお住まいの方々に年に一度、お赤飯を持って日頃の不安等をお聞きし、又来る年を豊かにまた、健康で迎えるように話しながら訪問します。  | 50,000     |
| 42 | ボランティア中川              | 茶話会と映画会                             | 参加者同志の親睦、日常的な付き合いと助け合いの関係を構築、一人暮らしの高齢者の見守り体制の確立。   | 茶話会(おしゃべりかい)・映画会   | 50,000     |
| 43 | さわらび会                 | 高齢利用者の為のク<br>リスマス会                  | 地域の高齢者が年に一度楽しみにしているイベントでボランティアと一緒にクリスマス会を楽しもうという催しです。  | 12/14(火) おしゃべりの場。高齢者とボランティアと一緒に歌やおしゃべりを楽しむ。12/17(金) お楽しみ会、お年寄りボランティアと一緒に歌やゲームを楽しむ外部ボランティアのダンスを楽しむ。   | 35,000     |
| 44 | ふれあい屋食会<br>せせらぎ       | お出かけランチ                             | 1人暮らし高齢者のお出かけ支援、ランチをいただきながら「新年を祝いながら皆々仲良く頑張ろう」と意欲をもっていただく。   | お出かけをしてお食事処で昼食をとる。お店の車で送迎をしていただく。  | 40,000     |
| 45 | 風とたんぼの会               | おたのしみクリスマス<br>会                     | 日ごろ配食をご利用いただいている方々とボランティアとの交流をはかり会食会を行う。   | 日ごろ配食をご利用いただいている方々とボランティアとの交流をはかりお弁当では出来ない料理、鍋物、種類、クリスマス料理などを楽しんでいただく、ゲームや紙芝居、寸劇などを行い親睦をはかる。   | 20,000     |
| 46 | ミニディサービス<br>「ゆうゆう東山田」 | クリスマスの集い                            | 引きこもりになりがちな高齢者に少しでも参加していただき、楽しい一日を過ごしていただく。  | 毎年期待される楽しいイベントとなっています。今回も喜ばれる会となるよう計画し、ゲームやイベント、それに食食の質もより向上したものを計画、提供するよう努力します。なお、「クリスマスの集い」をより楽しく有意義に時間を使うために、工作物は12月11日にも作ります。                          | 30,000     |
| 47 | 配食グループ<br>たけのこ会       | シクラメン<br>プレゼント                      | 12月の配食のときにシクラメンを届ける事により、高齢者の心を和ませ、大変喜ばれております。また、地域の生産者に協力していただき日頃の活動を知っていただく機会となっております。                                | 民生委員が担当地域の高齢者等へお弁当と一緒にお届けします   | 30,000     |
| 48 | ボランティアグル<br>ープ 華の会    | 高齢者のクリスマスの<br>集い                    | 年に一度の行事を、地域の人たちと楽しみ明日への活力とする。  | いつもと少し違ったクリスマス風のメニューとともに、クリスマスの装飾や音楽、ゲームを楽しむ。  | 25,000     |
| 49 | ボランティアグル<br>ープ 秋桜     | クリスマス会                              | 障がい者を招待し、クリスマス会(ディナー、歌、ゲーム、楽器演奏、プレゼント、団楽)を家族、ボランティアと一緒に楽しい時間を過ごし、交流、親睦を深める。障がい者の余暇支援活動、地域福祉の推進。                        | ディナー、歌(クリスマスソング)、楽器演奏、ゲーム、プレゼント等   | 35,000     |
| 50 | 加賀原ハーモニー              | ハーモニカ演奏                             | 高齢者の方々に演奏を聞いてもらい楽しかった頃を思い出して頂きたく思います。  | 童謡、演歌、ゲーム、炭坑節等を踊って一緒に楽しむ。  | 11,000     |
| 51 | 送迎ボランティア<br>さくら会      | 映画会の開催                              | さくら会の活動の状況を広く周知し、一人でも多くの方が気軽に参加してくれるようPRする。また、この機会を利用して参加者との親睦を深める。  | 集会所を利用し、最近の映画を上映して、参加者との交流を計り、親睦を深めて会の活動をPRする。あわせて高齢者、独居者の動静把握に努める。  | 50,000     |
| 52 | ボランティア<br>ほほえみ        | お一人暮らし高齢者<br>のお楽しみ会での「ク<br>リスマス食事会」 | ボランティア“こでまりさん”の長年の活動を継承しお楽しみを通じクリスマスを楽しんでいただく。   | クリスマス食事会で、お一人ずつプレゼントを配り寄せ鍋をいただく、プレゼントの予定は手作りエプロンとクッキー。   | 32,000     |

| NO  | 団体名                  | 事業名                             | 事業の目的   | 事業の概要   | 配分額<br>(円) |
|-----|----------------------|---------------------------------|---|---|------------|
| 53  | ボランティア<br>わいわいクラブ    | おとしよりとチビッ子<br>たちのクリスマス会         | 高齢者と子供たちのふれあいを大切に。高齢者から子ども達へ昔の遊びを教える。チビッコ、若いお母さん達、お年寄りに優しく皆で楽しく過ごす。     | 軽食、合唱(クリスマスソング)、南京玉すだれ(楽笑一門会より4~5名来ていただく予定)、サンタさん登場(プレゼント渡し)、昔の遊び、ビンゴゲーム    | 50,000     |
| 54  | 福寿会ボランティア<br>グループ    | クリスマス会                          | 毎月の食事会と違った献立と腹話術の方をお呼びして、皆様に喜んで頂ければと思います。                               | 普段のお弁当ではなく、出店を作り、一品ずつ引換え券を持って来て頂くようにする。腹話術、ゲーム、お花のプレゼントで楽しみいっぱいです。          | 21,000     |
| 55  | 手話サークル<br>つづき        | 手話サークルつづき<br>15周年記念行事           | 15周年を迎えて手話サークル活動を聴覚障がい者と共に総括し、今後の地域の発展へと生かしていける事を目的とする。                 | 生きた手話を学びながら聴覚障がい者との交流を深めてこれからの地域活動に役立ててたい。                                  | 35,000     |
| 56  | 子どもの成長を考え<br>る会「まどか」 | クリスマス会                          | 発達の違いがある子どもの機能回復訓練および親と子どもボランティアの親睦                                     | クリスマスオーナメントの制作、歌や楽器を使うなどの機能回復訓練の成果を発表する。                                    | 20,000     |
| 57  | ふきのとう                | クリスマスパーティand<br>忘年会             | 一日、歌って、踊っておしゃべりして一日楽しんでいただく。  | 手づくりのクリスマスの飾りつけをしたりプレゼントを持ったサンタさんにも参加してもらい気分を盛り上げる。そして参加者全員で歌って踊って一年を締めくくる。 | 32,000     |
| 58  | ケアプラ談話室              | 新そばを賞味する会                       | 毎年恒例の行事ですが、今年は神奈川県社会福祉協議会会長表彰を記念して東山田ケアプラザで活動しているボランティア団体の方々にも参加していただく。 | 地域のそば打ち名人のそばと料理人の天ぷらを楽しむ。また、マジック、歌、ハーモニカ演奏なども計画している。                        | 20,000     |
| 59  | 東山田ボランティア<br>友の会     | 「友の会」発足記念コ<br>ンサート(ジャズ・ライ<br>ブ) | ボランティアに関心を持ち参加してもらおうための場を設けたい。高齢者にジャズの生演奏を楽しんでいただく。                     | 友の会の行事や会員所属団体の活動紹介。プロのジャズバンド(クインテット)の演奏と唄。                                  | 50,000     |
| 60  | 手話サークル・モア            | 新年会                             | 手話を教えていただいている講師(ろう者)へのお礼と交流を兼ねての新年会を開き、お互いの理解を深めたい。                     | 学んだ手話を使つての会話やゲームを行う。  | 22,000     |
| 合 計 |                      |                                 |   |   | 1,972,000  |

# 平成22年度 収支決算書





平成22年度 都筑区社会福祉協議会 決算書総括表

(単位:円)

| 経理区分<br>セグメント<br>(事業ごとの内訳表示) | 収入         |            |             | 支出          |            |             | 当期資金収支差額<br>(本年度収支) | 前期末支払残高(前<br>年度繰越金) | 当期末支払資金残高<br>(翌年度繰越金) |
|------------------------------|------------|------------|-------------|-------------|------------|-------------|---------------------|---------------------|-----------------------|
|                              | ①<br>予算額   | ②<br>決算額   | ①-②=③<br>増減 | ④<br>予算額    | ⑤<br>決算額   | ④-⑤=⑥<br>増減 | ②-⑤=⑦               | ⑧                   | ⑦+⑧=⑨                 |
| <b>法人運営経理区分</b>              | 22,251,000 | 14,935,737 | 7,315,263   | 24,805,000  | 15,448,292 | 9,356,708   | ▲ 512,555           | 4,846,462           | 4,333,907             |
| 管理運営                         | 9,676,000  | 10,367,957 | ▲ 691,957   | 12,230,000  | 10,646,928 | 1,583,072   | ▲ 278,971           | 4,779,783           | 4,500,812             |
| 各種部会・委員会                     | 173,000    | 17,000     | 156,000     | 173,000     | 179,048    | ▲ 6,048     | ▲ 162,048           | 325,486             | 163,438               |
| 企画調査・研究・広報啓発事業               | 704,000    | 853,080    | ▲ 149,080   | 704,000     | 924,616    | ▲ 220,616   | ▲ 71,536            | ▲ 258,807           | ▲ 330,343             |
| 生活福祉資金貸付等事務                  | 3,698,000  | 3,697,700  | 300         | 3,698,000   | 3,697,700  | 300         | 0                   | 0                   | 0                     |
| 地域作業所等設置支援資金貸付               | 8,000,000  | 0          | 8,000,000   | 8,000,000   | 0          | 8,000,000   | 0                   | 0                   | 0                     |
| <b>ボランティアセンター事業経理区分</b>      | 260,000    | 260,000    | 0           | 260,000     | 262,955    | ▲ 2,955     | ▲ 2,955             | 222,623             | 219,668               |
| センター運営活動事業                   | 100,000    | 100,000    | 0           | 100,000     | 100,000    | 0           | 0                   | 152,639             | 152,639               |
| 福祉教育推進事業                     | 160,000    | 160,000    | 0           | 160,000     | 162,955    | ▲ 2,955     | ▲ 2,955             | 69,984              | 67,029                |
| <b>地区社協活動支援事業経理区分</b>        | 4,020,000  | 3,926,306  | 93,694      | 4,020,000   | 3,942,840  | 77,160      | ▲ 16,534            | 814,637             | 798,103               |
| <b>福祉保健活動拠点運営経理区分</b>        | 17,666,000 | 18,183,716 | ▲ 517,716   | 17,666,000  | 18,183,716 | ▲ 517,716   | 0                   | 0                   | 0                     |
| 拠点運営                         | 15,183,000 | 15,693,676 | ▲ 510,676   | 15,183,000  | 15,927,739 | ▲ 744,739   | ▲ 234,063           | ▲ 186,710           | ▲ 420,773             |
| ボランティア関連事業                   | 2,483,000  | 2,490,040  | ▲ 7,040     | 2,483,000   | 2,255,977  | 227,023     | 234,063             | 186,710             | 420,773               |
| <b>共同募金配分事業経理区分</b>          | 16,771,000 | 16,039,750 | 731,250     | 18,695,000  | 16,897,018 | 1,797,982   | ▲ 857,268           | 3,893,691           | 3,036,423             |
| 一般募金配分事業                     | 8,633,000  | 8,388,042  | 244,958     | 10,350,000  | 10,032,202 | 317,798     | ▲ 1,644,160         | 2,688,808           | 1,044,648             |
| 年末たすけあい配分事業                  | 6,138,000  | 5,891,708  | 246,292     | 6,138,000   | 5,504,145  | 633,855     | 387,563             | 110,216             | 497,779               |
| たすけあい福祉資金                    | 100,000    | 60,000     | 40,000      | 100,000     | 60,000     | 40,000      | 0                   | ▲ 5,000             | ▲ 5,000               |
| 企画調査・広報啓発事業                  | 1,200,000  | 1,200,000  | 0           | 1,207,000   | 1,094,130  | 112,870     | 105,870             | 374,927             | 480,797               |
| 障がい児者活動支援事業                  | 700,000    | 500,000    | 200,000     | 900,000     | 206,541    | 693,459     | 293,459             | 724,740             | 1,018,199             |
| <b>善意銀行運営経理区分</b>            | 4,505,000  | 3,796,530  | 708,470     | 6,000,000   | 6,775,000  | ▲ 775,000   | ▲ 2,978,470         | 6,053,725           | 3,075,255             |
| <b>送迎サービス事業経理区分</b>          | 5,218,000  | 5,062,800  | 155,200     | 5,507,000   | 5,181,858  | 325,142     | ▲ 119,058           | 423,009             | 303,951               |
| 外出支援サービス事業                   | 3,718,000  | 3,606,290  | 111,710     | 3,971,000   | 3,879,192  | 91,808      | ▲ 272,902           | ▲ 198,380           | ▲ 471,282             |
| 移送サービス事業                     | 1,500,000  | 1,456,510  | 43,490      | 1,536,000   | 1,302,666  | 233,334     | 153,844             | 621,389             | 775,233               |
| <b>子育てサポート事業経理区分</b>         | 1,566,000  | 1,546,894  | 19,106      | 1,566,000   | 1,546,894  | 19,106      | 0                   | 0                   | 0                     |
| <b>権利擁護事業経理区分</b>            | 215,000    | 269,750    | ▲ 54,750    | 215,000     | 215,056    | ▲ 56        | 54,694              | 18,336              | 73,030                |
| <b>地域福祉推進事業経理区分</b>          | 7,211,000  | 7,011,000  | 200,000     | 7,211,000   | 7,421,752  | ▲ 210,752   | ▲ 410,752           | 1,381,573           | 970,821               |
| 交通遺児援護事業                     | 200,000    | 0          | 200,000     | 200,000     | 0          | 200,000     | 0                   | 0                   | 0                     |
| つづきあい基金運営                    | 2,000,000  | 2,000,000  | 0           | 2,000,000   | 2,402,992  | ▲ 402,992   | ▲ 402,992           | 1,346,573           | 943,581               |
| つづきふれあい助成金配分事業               | 4,111,000  | 4,111,000  | 0           | 4,111,000   | 4,118,760  | ▲ 7,760     | ▲ 7,760             | 35,000              | 27,240                |
| 障がい児者交流事業                    | 900,000    | 900,000    | 0           | 900,000     | 900,000    | 0           | 0                   | 0                   | 0                     |
| <b>都筑福祉基金経理区分</b>            | 20,150,000 | 22,734,280 | ▲ 2,584,280 | 20,150,000  | 21,434,280 | ▲ 1,284,280 | 1,300,000           | 2,486,239           | 3,786,239             |
| <b>合計</b>                    | 99,833,000 | 93,766,763 | 6,066,237   | 106,095,000 | 97,309,661 | 8,785,339   | ▲ 3,542,898         | 20,140,295          | 16,597,397            |

# 資金収支計算書総括表

(自)平成22年04月01日  
(至)平成23年03月31日

法人：社会福祉法人 横浜市都筑区社会福祉協議会  
会計：一般会計

1 / 1

(単位：円)

| 経理区分            | 経常活動による収支の部     |                 | 施設整備等による収支の部    |                 | 財務活動による収支の部                    |                 | 予備費(10)    | 当期資金収支<br>差額(11)=(3)<br>+(6)+(9)-(10) | 前期末支払資<br>金残高(12) | 当期末支払資<br>金残高(13)=(<br>11)+(12) |
|-----------------|-----------------|-----------------|-----------------|-----------------|--------------------------------|-----------------|------------|---------------------------------------|-------------------|---------------------------------|
|                 | 経常収入計(1)<br>( ) | 経常支出計(2)<br>( ) | 施設整備等収<br>入計(4) | 施設整備等支<br>出計(5) | 施設整備等資<br>金収支差額(6)<br>=(4)-(5) | 財務収入計(7)<br>( ) |            |                                       |                   |                                 |
| 法人運営            | 14,935,737      | 15,285,341      | △349,604        | 162,951         | △162,951                       | 0               | 0          | △512,555                              | 4,846,462         | 4,333,907                       |
| 管理運営            | 10,367,957      | 10,483,977      | △116,020        | 162,951         | △162,951                       | 0               | 0          | △278,971                              | 4,779,783         | 4,500,812                       |
| 各種部会・委員会        | 17,000          | 179,048         | △162,048        | 0               | 0                              | 0               | 0          | △162,048                              | 325,486           | 163,438                         |
| 企画調査・研究・広報啓発    | 853,080         | 924,616         | △71,536         | 0               | 0                              | 0               | 0          | △71,536                               | △258,807          | △330,343                        |
| 生活福祉資金貸付        | 3,697,700       | 3,697,700       | 0               | 0               | 0                              | 0               | 0          | 0                                     | 0                 | 0                               |
| ホップセンター事業       | 260,000         | 262,955         | △2,955          | 0               | 0                              | 0               | 0          | △2,955                                | 222,623           | 219,668                         |
| 運営活動事業          | 100,000         | 100,000         | 0               | 0               | 0                              | 0               | 0          | 0                                     | 152,639           | 152,639                         |
| 福祉教育推進          | 160,000         | 162,955         | △2,955          | 0               | 0                              | 0               | 0          | △2,955                                | 69,984            | 67,029                          |
| 地区社協活動支援        | 3,925,306       | 3,942,840       | △16,534         | 0               | 0                              | 0               | 0          | △16,534                               | 814,637           | 798,108                         |
| 区福祉保健活動拠点運営     | 18,183,716      | 18,183,716      | 0               | 0               | 0                              | 0               | 0          | 0                                     | 0                 | 0                               |
| 拠点運営            | 15,693,676      | 15,927,739      | △234,063        | 0               | 0                              | 0               | 0          | △234,063                              | △186,710          | △420,773                        |
| ホップセンター関連事業     | 2,400,040       | 2,255,977       | 234,063         | 0               | 0                              | 0               | 0          | 234,063                               | 186,710           | 420,773                         |
| 共同募金配分事業        | 16,039,750      | 12,839,000      | 3,199,850       | 4,036,546       | △4,036,546                     | 0               | 20,572     | △857,268                              | 3,893,691         | 3,036,423                       |
| 一般募金配分事業        | 8,388,042       | 5,975,084       | 2,412,958       | 4,036,546       | △4,036,546                     | 0               | 20,572     | △1,644,160                            | 2,688,808         | 1,044,648                       |
| 年末たすけあい募金配分事業   | 5,891,708       | 5,504,145       | 387,563         | 0               | 0                              | 0               | 0          | 387,563                               | 110,216           | 497,779                         |
| たすけあい福祉資金       | 60,000          | 60,000          | 0               | 0               | 0                              | 0               | 0          | 0                                     | △5,000            | △5,000                          |
| 企画調査・広報啓発事業     | 1,200,000       | 1,094,130       | 105,870         | 0               | 0                              | 0               | 0          | 105,870                               | 374,927           | 480,797                         |
| 障がい児者活動支援事業     | 500,000         | 206,541         | 293,459         | 0               | 0                              | 0               | 0          | 293,459                               | 724,740           | 1,018,199                       |
| 善意銀行運営          | 3,796,530       | 6,775,000       | △2,978,470      | 0               | 0                              | 0               | 0          | △2,978,470                            | 6,053,725         | 3,075,255                       |
| 送迎サービス事業        | 5,062,800       | 5,181,858       | △119,058        | 0               | 0                              | 0               | 0          | △119,058                              | 423,009           | 303,951                         |
| 外出支援サービス        | 3,606,290       | 3,879,192       | △272,902        | 0               | 0                              | 0               | 0          | △272,902                              | △198,380          | △471,282                        |
| 移送サービス          | 1,456,510       | 1,302,666       | 153,844         | 0               | 0                              | 0               | 0          | 153,844                               | 621,389           | 775,233                         |
| 子育てサポート事業       | 1,546,894       | 1,546,894       | 0               | 0               | 0                              | 0               | 0          | 0                                     | 0                 | 0                               |
| 権利擁護事業          | 269,750         | 215,056         | 54,694          | 0               | 0                              | 0               | 0          | 54,694                                | 18,336            | 73,030                          |
| 地域福祉活動推進事業      | 7,011,000       | 7,421,752       | △410,752        | 0               | 0                              | 0               | 0          | △410,752                              | 1,381,573         | 970,821                         |
| つづきあ基金運営事業      | 2,000,000       | 2,402,992       | △402,992        | 0               | 0                              | 0               | 0          | △402,992                              | 1,346,573         | 943,581                         |
| つづきあふれあい助成金配分事業 | 4,111,000       | 4,118,760       | △7,760          | 0               | 0                              | 0               | 0          | △7,760                                | 35,000            | 27,240                          |
| 障がい児者交流事業       | 900,000         | 900,000         | 0               | 0               | 0                              | 0               | 0          | 0                                     | 0                 | 0                               |
| 都筑福祉基金          | 2,734,280       | 434,280         | 2,300,000       | 0               | 0                              | 20,000,000      | △1,000,000 | 1,300,000                             | 2,486,239         | 3,786,239                       |
| 合計              | 73,766,763      | 72,089,592      | 1,677,171       | 4,199,497       | △4,199,497                     | 20,000,000      | 21,020,572 | △3,542,898                            | 20,140,295        | 16,597,397                      |

# 資金収支計算書

(自)平成22年04月01日

(至)平成23年03月31日

法人：社会福祉法人 横浜市都筑区社会福祉協議会

会計：一般会計

経理：全経理対象

1 / 4

(単位：円)

| 勘定科目                | 予算         | 決算         | 差異         | 備考 |
|---------------------|------------|------------|------------|----|
| < 経常活動による収支の部 >     |            |            |            |    |
| < 収入 >              |            |            |            |    |
| 会費収入                | 6,880,000  | 7,105,908  | △225,908   |    |
| 正会費収入               | 1,080,000  | 1,081,000  | △1,000     |    |
| 賛助会費収入              | 5,800,000  | 6,024,908  | △224,908   |    |
| 寄附金収入               | 4,500,000  | 3,794,961  | 705,039    |    |
| 寄附金収入               | 4,500,000  | 3,794,961  | 705,039    |    |
| 分担金収入               | 430,000    | 680,530    | △250,530   |    |
| 分担金収入               | 430,000    | 680,530    | △250,530   |    |
| 経常経費補助金収入           | 7,888,000  | 7,386,306  | 501,694    |    |
| 市社協補助金収入            | 6,288,000  | 5,986,306  | 301,694    |    |
| 神奈川県社協補助金収入         | 200,000    | 0          | 200,000    |    |
| 市区町村補助金収入           | 1,400,000  | 1,400,000  | 0          |    |
| 受託金収入               | 25,216,000 | 25,494,334 | △278,334   |    |
| 区受託金収入              | 17,179,000 | 17,476,740 | △297,740   |    |
| 市社協受託金収入            | 4,339,000  | 4,319,894  | 19,106     |    |
| 都道府県社協受託金収入         | 3,698,000  | 3,697,700  | 300        |    |
| 事業収入                | 2,370,000  | 2,439,550  | △69,550    |    |
| 参加費収入               | 10,000     | 30,000     | △20,000    |    |
| 利用料収入               | 2,360,000  | 2,409,550  | △49,550    |    |
| 共同募金配分金収入           | 15,571,000 | 15,199,738 | 371,262    |    |
| 一般募金配分金収入           | 9,333,000  | 9,248,030  | 84,970     |    |
| 年末たすけあい配分金収入        | 6,138,000  | 5,891,708  | 246,292    |    |
| たすけあい福祉資金配分金収入      | 100,000    | 60,000     | 40,000     |    |
| 雑収入                 | 340,000    | 629,110    | △289,110   |    |
| 雑収入                 | 340,000    | 629,110    | △289,110   |    |
| 雑収入                 | 340,000    | 629,110    | △289,110   |    |
| 受取利息配当金収入           | 162,000    | 442,300    | △280,300   |    |
| 受取利息配当金収入           | 162,000    | 442,300    | △280,300   |    |
| 経理区分間繰入金収入          | 8,476,000  | 10,594,026 | △2,118,026 |    |
| 経理区分間繰入金収入          | 8,476,000  | 10,594,026 | △2,118,026 |    |
| 法人運営経理区分繰入金収入       | 5,195,000  | 4,859,696  | 335,304    |    |
| 地区社協活動支援事業経理区分繰入金収入 | 200,000    | 38,814     | 161,186    |    |
| 福祉保健活動拠点運営経理区分繰入金収入 | 870,000    | 895,236    | △25,236    |    |
| 善意銀行運営経理区分繰入金収入     | 1,749,000  | 4,049,000  | △2,300,000 |    |
| 送迎サービス事業経理区分繰入金収入   | 237,000    | 242,000    | △5,000     |    |
| 子育て支援事業経理区分繰入金収入    | 75,000     | 75,000     | 0          |    |
| 福祉基金経理区分繰入金収入       | 150,000    | 434,280    | △284,280   |    |
| 経常収入計(1)            | 71,833,000 | 73,766,763 | △1,933,763 |    |
| < 支出 >              |            |            |            |    |
| 人件費支出               | 16,850,000 | 15,890,745 | 959,255    |    |
| 役員報酬                | 130,000    | 81,000     | 49,000     |    |
| 職員俸給                | 6,066,000  | 6,068,365  | △2,365     |    |
| 職員諸手当               | 1,150,000  | 1,126,805  | 23,195     |    |
| 非常勤職員給与             | 9,371,000  | 8,396,113  | 974,887    |    |
| 法定福利費               | 133,000    | 218,462    | △85,462    |    |



# 資金収支計算書

(自)平成22年04月01日

(至)平成23年03月31日

法人：社会福祉法人 横浜市都筑区社会福祉協議会

会計：一般会計

経理：全経理対象

2 / 4

(単位：円)

| 勘定科目     | 予算         | 決算         | 差異         | 備考 |
|----------|------------|------------|------------|----|
| 事務費支出    | 5,017,000  | 4,341,722  | 675,278    |    |
| 旅費交通費    | 157,000    | 159,490    | △2,490     |    |
| 研修費      | 20,000     | 10,500     | 9,500      |    |
| 消耗品費     | 915,000    | 918,945    | △3,945     |    |
| 印刷製本費    | 200,000    | 131,250    | 68,750     |    |
| 燃料費      | 100,000    | 115,868    | △15,868    |    |
| 修繕費      | 0          | 40,950     | △40,950    |    |
| 通信運搬費    | 428,000    | 329,348    | 98,652     |    |
| 会議費      | 10,000     | 13,726     | △3,726     |    |
| 業務委託費    | 200,000    | 115,775    | 84,225     |    |
| 委託費      | 200,000    | 115,775    | 84,225     |    |
| 手数料      | 300,000    | 201,434    | 98,566     |    |
| 損害保険料    | 357,000    | 333,450    | 23,550     |    |
| 賃借料      | 1,000,000  | 965,373    | 34,627     |    |
| 租税公課     | 900,000    | 637,700    | 262,300    |    |
| 渉外費      | 200,000    | 140,000    | 60,000     |    |
| 諸会費      | 230,000    | 227,913    | 2,087      |    |
| 事業費支出    | 17,067,000 | 17,686,816 | △619,816   |    |
| 諸謝金      | 2,919,000  | 2,565,925  | 353,075    |    |
| 旅費交通費    | 130,000    | 101,040    | 28,960     |    |
| 役職員旅費    | 48,000     | 50,200     | △2,200     |    |
| 委員等旅費    | 82,000     | 50,840     | 31,160     |    |
| 消耗品費     | 1,480,000  | 1,600,807  | △120,807   |    |
| 消耗品費     | 1,480,000  | 1,600,807  | △120,807   |    |
| 器具什器費    | 76,000     | 248,719    | △172,719   |    |
| 印刷製本費    | 1,109,000  | 2,180,210  | △1,071,210 |    |
| 水道光熱費    | 2,477,000  | 2,659,471  | △182,471   |    |
| 車輛費      | 212,000    | 125,671    | 86,329     |    |
| 燃料費      | 825,000    | 707,550    | 117,450    |    |
| 車輛燃料費    | 825,000    | 707,550    | 117,450    |    |
| 修繕費      | 210,000    | 180,947    | 29,053     |    |
| 通信運搬費    | 795,000    | 873,893    | △78,893    |    |
| 会議費      | 222,000    | 213,888    | 8,112      |    |
| 広報費      | 1,061,000  | 938,350    | 122,650    |    |
| 業務委託費    | 3,880,000  | 4,003,893  | △123,893   |    |
| 手数料      | 146,000    | 108,419    | 37,581     |    |
| 損害保険料    | 85,000     | 101,660    | △16,660    |    |
| 賃借料      | 1,001,000  | 946,263    | 54,737     |    |
| 教養娯楽費    | 19,000     | 15,600     | 3,400      |    |
| 援護費・見舞金費 | 390,000    | 114,510    | 275,490    |    |
| 雑費       | 30,000     | 0          | 30,000     |    |
| 分担金支出    | 450,000    | 267,589    | 182,411    |    |
| 分担金支出    | 450,000    | 267,589    | 182,411    |    |
| 助成金支出    | 26,310,000 | 23,208,694 | 3,101,306  |    |
| 助成金支出    | 26,310,000 | 23,208,694 | 3,101,306  |    |
| 負担金支出    | 130,000    | 100,000    | 30,000     |    |

# 資金収支計算書

(自)平成22年04月01日

(至)平成23年03月31日

法人：社会福祉法人 横浜市都筑区社会福祉協議会

会計：一般会計

経理：全経理対象

3 / 4

(単位：円)

| 勘定科目                   | 予算         | 決算         | 差異         | 備考 |
|------------------------|------------|------------|------------|----|
| 負担金支出                  | 130,000    | 100,000    | 30,000     |    |
| 負担金支出                  | 130,000    | 100,000    | 30,000     |    |
| 経理区分間繰入金支出             | 8,213,000  | 10,594,026 | △2,381,026 |    |
| 経理区分間繰入金支出             | 8,213,000  | 10,594,026 | △2,381,026 |    |
| 法人運営経理区分繰入金支出          | 1,950,000  | 2,512,670  | △562,670   |    |
| 地区社協活動支援事業経理区分繰入金支出    | 3,000,000  | 3,000,000  | 0          |    |
| 福祉保健活動拠点運営経理区分繰入金支出    | 277,000    | 292,542    | △15,542    |    |
| 共同募金配分事業経理区分繰入金支出      | 1,200,000  | 838,814    | 361,186    |    |
| 送迎サービス事業経理区分繰入金支出      | 286,000    | 150,000    | 136,000    |    |
| 地域福祉活動推進事業経理区分繰入金支出    | 1,500,000  | 1,500,000  | 0          |    |
| 福祉基金経理区分繰入金支出          | 0          | 2,300,000  | △2,300,000 |    |
| 経常支出計(2)               | 74,037,000 | 72,089,592 | 1,947,408  |    |
| 経常活動資金収支差額(3)=(1)-(2)  | △2,204,000 | 1,677,171  | △3,881,171 |    |
| < 施設整備等による収支の部 >       |            |            |            |    |
| < 収入 >                 |            |            |            |    |
| 施設整備等収入計(4)            | 0          | 0          | 0          |    |
| < 支出 >                 |            |            |            |    |
| 固定資産取得支出及び繰入支出         | 4,058,000  | 4,199,497  | △141,497   |    |
| その他の固定資産取得支出           | 4,058,000  | 4,199,497  | △141,497   |    |
| 車輛運搬具取得支出              | 4,058,000  | 4,036,546  | 21,454     |    |
| 器具及び備品取得支出             | 0          | 162,951    | △162,951   |    |
| 施設整備等支出計(5)            | 4,058,000  | 4,199,497  | △141,497   |    |
| 施設整備等資金収支差額(6)=(4)-(5) | △4,058,000 | △4,199,497 | 141,497    |    |
| < 財務活動による収支の部 >        |            |            |            |    |
| < 収入 >                 |            |            |            |    |
| 投資有価証券売却収入             | 20,000,000 | 20,000,000 | 0          |    |
| 投資有価証券売却収入             | 20,000,000 | 20,000,000 | 0          |    |
| 福祉基金 横浜市債(横浜銀行)売却収入    | 20,000,000 | 20,000,000 | 0          |    |
| 積立預金取崩収入               | 4,000,000  | 0          | 4,000,000  |    |
| 都筑福祉基金積立預金取崩収入         | 4,000,000  | 0          | 4,000,000  |    |
| 福祉基金 普通預金(横浜農協)取崩収入    | 4,000,000  | 0          | 4,000,000  |    |
| その他の収入                 | 4,000,000  | 0          | 4,000,000  |    |
| 長期貸付金回収収入              | 4,000,000  | 0          | 4,000,000  |    |
| 財務収入計(7)               | 28,000,000 | 20,000,000 | 8,000,000  |    |
| < 支出 >                 |            |            |            |    |
| 投資有価証券取得支出             | 20,000,000 | 21,000,000 | △1,000,000 |    |
| 投資有価証券取得支出             | 20,000,000 | 21,000,000 | △1,000,000 |    |
| 福祉基金 横浜市債(横浜銀行)取得支出    | 20,000,000 | 21,000,000 | △1,000,000 |    |
| 積立預金積立支出               | 4,000,000  | 0          | 4,000,000  |    |
| 都筑福祉基金積立預金積立支出         | 4,000,000  | 0          | 4,000,000  |    |
| 福祉基金 普通預金(横浜農協)積立支出    | 4,000,000  | 0          | 4,000,000  |    |
| その他の支出                 | 4,000,000  | 20,572     | 3,979,428  |    |
| 長期貸付金支出                | 4,000,000  | 0          | 4,000,000  |    |
| 長期預け金支出                | 0          | 20,572     | △20,572    |    |
| リサイクル料預け金支出            | 0          | 20,572     | △20,572    |    |
| 財務支出計(8)               | 28,000,000 | 21,020,572 | 6,979,428  |    |



## 資金収支計算書

(自)平成22年04月01日

(至)平成23年03月31日

法人：社会福祉法人 横浜市都筑区社会福祉協議会

会計：一般会計

経理：全経理対象

4 / 4

(単位：円)

| 勘定科目                          | 予算         | 決算         | 差異         | 備考 |
|-------------------------------|------------|------------|------------|----|
| 財務活動収支差額(9)=(7)-(8)           | 0          | △1,020,572 | 1,020,572  |    |
| 予備費(10)                       | 0          | 0          | 0          |    |
| 当期資金収支差額(11)=(3)+(6)+(9)-(10) | △6,262,000 | △3,542,898 | △2,719,102 |    |
| 前期末支払資金残高(12)                 | 28,479,000 | 20,140,295 | 8,338,705  |    |
| 当期末支払資金残高(13)=(11)+(12)       | 22,217,000 | 16,597,397 | 5,619,603  |    |

法人：社会福祉法人 横浜市都筑区社会福祉協議会  
 会計：一般会計  
 経理：全経理区分対象

資金収支決算内訳表  
 (自)平成22年04月01日  
 (至)平成23年03月31日

| 勘定科目                | 合計         | 法人運営      | ボランティアセンター事業 | 地区社協活動支援  | 区福祉保健活動拠点運営 | 共同募金配分事業   | 善意銀行運営    | (単位：円)   |           |
|---------------------|------------|-----------|--------------|-----------|-------------|------------|-----------|----------|-----------|
|                     |            |           |              |           |             |            |           | 送迎サービス事業 |           |
| ＜ 経常活動による収支の部 ＞     |            |           |              |           |             |            |           |          |           |
| ＜ 収入 ＞              |            |           |              |           |             |            |           |          |           |
| 会費収入                | 7,105,908  | 7,105,908 | 0            | 0         | 0           | 0          | 0         | 0        | 0         |
| 正会費収入               | 1,081,000  | 1,081,000 | 0            | 0         | 0           | 0          | 0         | 0        | 0         |
| 賛助会費収入              | 6,024,908  | 6,024,908 | 0            | 0         | 0           | 0          | 0         | 0        | 0         |
| 寄附金収入               | 3,794,961  | 0         | 0            | 0         | 0           | 0          | 3,794,961 | 0        | 0         |
| 寄附金収入               | 3,794,961  | 0         | 0            | 0         | 0           | 0          | 3,794,961 | 0        | 0         |
| 分担金収入               | 680,530    | 680,530   | 0            | 0         | 0           | 0          | 0         | 0        | 0         |
| 分担金収入               | 680,530    | 680,530   | 0            | 0         | 0           | 0          | 0         | 0        | 0         |
| 経常経費補助金収入           | 7,386,306  | 689,000   | 260,000      | 926,306   | 0           | 0          | 0         | 0        | 0         |
| 市社協補助金収入            | 5,986,306  | 689,000   | 260,000      | 926,306   | 0           | 0          | 0         | 0        | 0         |
| 市区町村補助金収入           | 1,400,000  | 0         | 0            | 0         | 0           | 0          | 0         | 0        | 0         |
| 受託金収入               | 25,494,334 | 3,697,700 | 0            | 0         | 17,476,740  | 0          | 0         | 0        | 2,658,000 |
| 区受託金収入              | 17,476,740 | 0         | 0            | 0         | 17,476,740  | 0          | 0         | 0        | 0         |
| 市社協受託金収入            | 4,319,894  | 0         | 0            | 0         | 0           | 0          | 0         | 0        | 2,658,000 |
| 都道府県社協受託金収入         | 3,697,700  | 3,697,700 | 0            | 0         | 0           | 0          | 0         | 0        | 0         |
| 事業収入                | 2,439,550  | 0         | 0            | 0         | 30,000      | 0          | 0         | 0        | 2,254,800 |
| 参加費収入               | 30,000     | 0         | 0            | 0         | 30,000      | 0          | 0         | 0        | 0         |
| 利用料収入               | 2,409,550  | 0         | 0            | 0         | 0           | 0          | 0         | 0        | 2,254,800 |
| 共同募金配分金収入           | 15,199,738 | 0         | 0            | 0         | 0           | 15,199,738 | 0         | 0        | 0         |
| 一般募金配分金収入           | 9,248,030  | 0         | 0            | 0         | 0           | 9,248,030  | 0         | 0        | 0         |
| 年末たすけあい配分金収入        | 5,891,708  | 0         | 0            | 0         | 0           | 5,891,708  | 0         | 0        | 0         |
| たすけあい福祉資金配分金収入      | 60,000     | 0         | 0            | 0         | 0           | 60,000     | 0         | 0        | 0         |
| 雑収入                 | 629,110    | 244,676   | 0            | 0         | 384,434     | 0          | 0         | 0        | 0         |
| 雑収入                 | 629,110    | 244,676   | 0            | 0         | 384,434     | 0          | 0         | 0        | 0         |
| 雑収入                 | 629,110    | 244,676   | 0            | 0         | 384,434     | 0          | 0         | 0        | 0         |
| 受取利息配当金収入           | 442,300    | 5,253     | 0            | 0         | 0           | 0          | 1,198     | 1,569    | 0         |
| 受取利息配当金収入           | 442,300    | 5,253     | 0            | 0         | 0           | 0          | 1,198     | 1,569    | 0         |
| 経理区分間繰入金収入          | 10,594,026 | 2,512,670 | 0            | 3,000,000 | 292,542     | 838,814    | 0         | 0        | 150,000   |
| 経理区分間繰入金収入          | 10,594,026 | 2,512,670 | 0            | 3,000,000 | 292,542     | 838,814    | 0         | 0        | 150,000   |
| 経理区分間繰入金収入          | 4,859,696  | 617,154   | 0            | 3,000,000 | 292,542     | 800,000    | 0         | 0        | 150,000   |
| 法人運営経理区分繰入金収入       | 38,814     | 0         | 0            | 0         | 0           | 38,814     | 0         | 0        | 0         |
| 地区社協活動支援事業経理区分繰入金収入 | 895,236    | 895,236   | 0            | 0         | 0           | 0          | 0         | 0        | 0         |
| 福祉保健活動拠点運営経理区分繰入金収入 |            |           |              |           |             |            |           |          |           |

資金収支決算内訳表  
(自)平成22年04月01日  
(至)平成23年03月31日

法人：社会福祉法人 横浜市都筑区社会福祉協議会  
会計：一般会計  
経理：全経理区分対象

(単位：円)

| 勘定科目              | 合計         | 法人運営       | ボランティアセンター事業 | 地区社協活動支援  | 区福祉保健活動拠点運営 | 共同募金配分事業   | 善意銀行運営    | 送迎サービス事業  |
|-------------------|------------|------------|--------------|-----------|-------------|------------|-----------|-----------|
| 善意銀行運営経理区分繰入金収入   | 4,049,000  | 249,000    | 0            | 0         | 0           | 0          | 0         | 0         |
| 送迎サービス事業経理区分繰入金収入 | 242,000    | 242,000    | 0            | 0         | 0           | 0          | 0         | 0         |
| 子育て支援事業経理区分繰入金収入  | 75,000     | 75,000     | 0            | 0         | 0           | 0          | 0         | 0         |
| 福祉基金経理区分繰入金収入     | 434,280    | 434,280    | 0            | 0         | 0           | 0          | 0         | 0         |
| 経常収入計(1)          | 73,766,763 | 14,935,737 | 260,000      | 3,926,306 | 18,183,716  | 16,039,750 | 3,796,530 | 5,062,800 |
| < 支出 >            |            |            |              |           |             |            |           |           |
| 人件費支出             | 15,890,745 | 3,874,965  | 0            | 0         | 9,562,412   | 0          | 0         | 1,687,748 |
| 役員報酬              | 81,000     | 81,000     | 0            | 0         | 0           | 0          | 0         | 0         |
| 職員俸給              | 6,068,365  | 0          | 0            | 0         | 6,068,365   | 0          | 0         | 0         |
| 職員諸手当             | 1,126,805  | 1,126,805  | 0            | 0         | 0           | 0          | 0         | 0         |
| 非常勤職員給与           | 8,396,113  | 2,649,149  | 0            | 0         | 3,311,889   | 0          | 0         | 1,679,075 |
| 法定福利費             | 218,462    | 18,011     | 0            | 0         | 182,158     | 0          | 0         | 8,673     |
| 事務費支出             | 4,341,722  | 4,341,222  | 0            | 0         | 500         | 0          | 0         | 0         |
| 旅費交通費             | 159,490    | 159,490    | 0            | 0         | 0           | 0          | 0         | 0         |
| 研修費               | 10,500     | 10,000     | 0            | 0         | 500         | 0          | 0         | 0         |
| 消耗品費              | 918,945    | 918,945    | 0            | 0         | 0           | 0          | 0         | 0         |
| 印刷製本費             | 131,250    | 131,250    | 0            | 0         | 0           | 0          | 0         | 0         |
| 燃料費               | 115,868    | 115,868    | 0            | 0         | 0           | 0          | 0         | 0         |
| 修繕費               | 40,950     | 40,950     | 0            | 0         | 0           | 0          | 0         | 0         |
| 通信運搬費             | 329,348    | 329,348    | 0            | 0         | 0           | 0          | 0         | 0         |
| 会議費               | 13,726     | 13,726     | 0            | 0         | 0           | 0          | 0         | 0         |
| 業務委託費             | 115,775    | 115,775    | 0            | 0         | 0           | 0          | 0         | 0         |
| 委託費               | 115,775    | 115,775    | 0            | 0         | 0           | 0          | 0         | 0         |
| 手数料               | 201,434    | 201,434    | 0            | 0         | 0           | 0          | 0         | 0         |
| 損害保険料             | 333,450    | 333,450    | 0            | 0         | 0           | 0          | 0         | 0         |
| 賃借料               | 965,373    | 965,373    | 0            | 0         | 0           | 0          | 0         | 0         |
| 租税公課              | 637,700    | 637,700    | 0            | 0         | 0           | 0          | 0         | 0         |
| 渉外費               | 140,000    | 140,000    | 0            | 0         | 0           | 0          | 0         | 0         |
| 諸会費               | 227,913    | 227,913    | 0            | 0         | 0           | 0          | 0         | 0         |
| 事業費支出             | 17,686,816 | 2,109,458  | 262,955      | 177,932   | 7,725,568   | 1,476,711  | 0         | 3,252,110 |
| 諸謝金               | 2,565,925  | 548,500    | 10,000       | 36,000    | 41,000      | 150,845    | 0         | 1,451,000 |
| 旅費交通費             | 101,040    | 24,200     | 0            | 0         | 0           | 0          | 0         | 9,300     |
| 役員旅費              | 50,200     | 15,200     | 0            | 0         | 0           | 0          | 0         | 0         |



法人：社会福祉法人 横浜市都筑区社会福祉協議会  
 会計：一般会計  
 経理：全経理区分対象

資金収支決算内訳表  
 (自)平成22年04月01日  
 (至)平成23年03月31日

(単位：円)

| 勘定科目                | 合計         | 法人運営      | ホップテイクセンター事業 | 地区社協活動支援  | 区福祉保健活動拠点運営 | 共同募金配分事業   | 善意銀行運営    | 送迎サービス事業 |
|---------------------|------------|-----------|--------------|-----------|-------------|------------|-----------|----------|
| 委員等旅費               | 50,840     | 9,000     | 0            | 0         | 0           | 0          | 0         | 9,300    |
| 消耗品費                | 1,600,807  | 415,569   | 131,896      | 141,932   | 664,336     | 52,829     | 0         | 18,548   |
| 消耗品費                | 1,600,807  | 415,569   | 131,896      | 141,932   | 664,336     | 52,829     | 0         | 18,548   |
| 器具什器費               | 248,719    | 248,719   | 0            | 0         | 0           | 0          | 0         | 0        |
| 印刷製本費               | 2,180,210  | 503,600   | 30,000       | 0         | 0           | 260,610    | 0         | 0        |
| 水道光熱費               | 2,659,471  | 0         | 0            | 0         | 2,659,471   | 0          | 0         | 0        |
| 車輛費                 | 125,671    | 0         | 0            | 0         | 0           | 0          | 0         | 125,671  |
| 燃料費                 | 707,550    | 0         | 0            | 0         | 0           | 0          | 0         | 692,550  |
| 車輛燃料費               | 707,550    | 0         | 0            | 0         | 0           | 0          | 0         | 692,550  |
| 修繕費                 | 180,947    | 0         | 0            | 0         | 0           | 0          | 0         | 180,947  |
| 通信運搬費               | 873,893    | 180,536   | 57,551       | 0         | 251,957     | 48,117     | 0         | 115,991  |
| 会議費                 | 213,888    | 95,244    | 16,428       | 0         | 11,570      | 7,000      | 0         | 7,248    |
| 広報費                 | 938,350    | 53,400    | 0            | 0         | 40,950      | 776,500    | 0         | 0        |
| 業務委託費               | 4,003,893  | 21,480    | 0            | 0         | 3,589,921   | 0          | 0         | 128,000  |
| 手数料                 | 108,419    | 2,610     | 0            | 0         | 0           | 42,220     | 0         | 14,155   |
| 損害保険料               | 101,660    | 0         | 17,080       | 0         | 2,280       | 5,600      | 0         | 76,700   |
| 賃借料                 | 946,263    | 0         | 0            | 0         | 464,083     | 18,680     | 0         | 432,000  |
| 教養娯楽費               | 15,600     | 15,600    | 0            | 0         | 0           | 0          | 0         | 0        |
| 授課費・見舞金費            | 114,510    | 0         | 0            | 0         | 0           | 114,510    | 0         | 0        |
| 分担金支出               | 267,589    | 0         | 0            | 0         | 0           | 267,589    | 0         | 0        |
| 分担金支出               | 267,589    | 0         | 0            | 0         | 0           | 267,589    | 0         | 0        |
| 助成金支出               | 23,208,694 | 0         | 0            | 3,726,094 | 0           | 11,095,600 | 2,726,000 | 0        |
| 助成金支出               | 23,208,694 | 0         | 0            | 3,726,094 | 0           | 11,095,600 | 2,726,000 | 0        |
| 負担金支出               | 100,000    | 100,000   | 0            | 0         | 0           | 0          | 0         | 0        |
| 負担金支出               | 100,000    | 100,000   | 0            | 0         | 0           | 0          | 0         | 0        |
| 負担金支出               | 100,000    | 100,000   | 0            | 0         | 0           | 0          | 0         | 0        |
| 経理区分間繰入金支出          | 10,594,026 | 4,859,696 | 16,000       | 38,814    | 895,236     | 0          | 4,049,000 | 242,000  |
| 経理区分間繰入金支出          | 10,594,026 | 4,859,696 | 16,000       | 38,814    | 895,236     | 0          | 4,049,000 | 242,000  |
| 法人運営経理区分繰入金支出       | 2,512,670  | 617,154   | 0            | 0         | 895,236     | 0          | 249,000   | 242,000  |
| 地区社協活動支援事業経理区分繰入金支出 | 3,000,000  | 3,000,000 | 0            | 0         | 0           | 0          | 0         | 0        |
| 福祉保健活動拠点運営経理区分繰入金支出 | 292,542    | 292,542   | 0            | 0         | 0           | 0          | 0         | 0        |
| 共同募金配分事業経理区分繰入金支出   | 838,814    | 800,000   | 0            | 38,814    | 0           | 0          | 0         | 0        |
| 送迎サービス事業経理区分繰入金支出   | 150,000    | 150,000   | 0            | 0         | 0           | 0          | 0         | 0        |

# 資金収支決算内訳表

(自)平成22年04月01日  
(至)平成23年03月31日

法人： 社会福祉法人 横浜市都筑区社会福祉協議会  
会計： 一般会計  
経理： 全経理区分対象

4 / 8

(単位：円)

| 勘定科目                          | 合計         | 法人運営       | ホスピタリティセンター事業 | 地区社協活動支援  | 区福祉保健活動拠点運営 | 共同募金配分事業   | 善意銀行運営     | 送迎サービス事業  |
|-------------------------------|------------|------------|---------------|-----------|-------------|------------|------------|-----------|
| 地域福祉活動推進事業経理区分繰入金支出           | 1,500,000  | 0          | 0             | 0         | 0           | 0          | 1,500,000  | 0         |
| 福祉基金経理区分繰入金支出                 | 2,300,000  | 0          | 0             | 0         | 0           | 0          | 2,300,000  | 0         |
| 経常支出計(2)                      | 72,089,592 | 15,285,341 | 262,955       | 3,942,840 | 18,183,716  | 12,839,900 | 6,775,000  | 5,181,858 |
| 経常活動資金収支差額(3)=(1)-(2)         | 1,677,171  | △349,604   | △2,955        | △16,534   | 0           | 3,199,850  | △2,978,470 | △119,058  |
| < 施設整備等による収支の部 >              |            |            |               |           |             |            |            |           |
| < 収入 >                        |            |            |               |           |             |            |            |           |
| 施設整備等収入計(4)                   | 0          | 0          | 0             | 0         | 0           | 0          | 0          | 0         |
| < 支出 >                        |            |            |               |           |             |            |            |           |
| 固定資産取得支出及び繰入金支出               | 4,199,497  | 162,951    | 0             | 0         | 0           | 4,036,546  | 0          | 0         |
| その他の固定資産取得支出                  | 4,199,497  | 162,951    | 0             | 0         | 0           | 4,036,546  | 0          | 0         |
| 車輛運搬具取得支出                     | 4,036,546  | 0          | 0             | 0         | 0           | 4,036,546  | 0          | 0         |
| 器具及び備品取得支出                    | 162,951    | 162,951    | 0             | 0         | 0           | 0          | 0          | 0         |
| 施設整備等支出計(5)                   | 4,199,497  | 162,951    | 0             | 0         | 0           | 4,036,546  | 0          | 0         |
| 施設整備等資金収支差額(6)=(4)-(5)        | △4,199,497 | △162,951   | 0             | 0         | 0           | △4,036,546 | 0          | 0         |
| < 財務活動による収支の部 >               |            |            |               |           |             |            |            |           |
| < 収入 >                        |            |            |               |           |             |            |            |           |
| 投資有価証券売却収入                    | 20,000,000 | 0          | 0             | 0         | 0           | 0          | 0          | 0         |
| 投資有価証券売却収入                    | 20,000,000 | 0          | 0             | 0         | 0           | 0          | 0          | 0         |
| 福祉基金 横浜市債(横浜銀行)売却収入           | 20,000,000 | 0          | 0             | 0         | 0           | 0          | 0          | 0         |
| 財務収入計(7)                      | 20,000,000 | 0          | 0             | 0         | 0           | 0          | 0          | 0         |
| < 支出 >                        |            |            |               |           |             |            |            |           |
| 投資有価証券取得支出                    | 21,000,000 | 0          | 0             | 0         | 0           | 0          | 0          | 0         |
| 投資有価証券取得支出                    | 21,000,000 | 0          | 0             | 0         | 0           | 0          | 0          | 0         |
| 福祉基金 横浜市債(横浜銀行)取得支出           | 21,000,000 | 0          | 0             | 0         | 0           | 0          | 0          | 0         |
| その他の支出                        | 20,572     | 0          | 0             | 0         | 0           | 20,572     | 0          | 0         |
| 長期預け金支出                       | 20,572     | 0          | 0             | 0         | 0           | 20,572     | 0          | 0         |
| リサイクル料預け金支出                   | 20,572     | 0          | 0             | 0         | 0           | 20,572     | 0          | 0         |
| 財務支出計(8)                      | 21,020,572 | 0          | 0             | 0         | 0           | 20,572     | 0          | 0         |
| 財務活動収支差額(9)=(7)-(8)           | △1,020,572 | 0          | 0             | 0         | 0           | △20,572    | 0          | 0         |
| 予備費(10)                       | 0          | 0          | 0             | 0         | 0           | 0          | 0          | 0         |
| 当期資金収支差額(11)=(3)+(6)+(9)-(10) | △3,542,898 | △349,604   | △2,955        | △16,534   | 0           | △857,268   | △2,978,470 | △119,058  |
| 前期末支払資金残高(12)                 | 20,140,295 | 4,846,462  | 222,623       | 814,637   | 0           | 3,893,691  | 6,053,725  | 423,009   |
| 当期末支払資金残高(13)=(11)+(12)       | 16,597,397 | 4,333,907  | 219,668       | 798,103   | 0           | 3,036,423  | 3,075,255  | 303,951   |



# 資金収支決算内訳表

(自)平成22年04月01日  
(至)平成23年03月31日

5 / 8

法人：社会福祉法人 横浜市都筑区社会福祉協議会  
会計：一般会計  
経理：全経理区分対象

(単位：円)

| 勘定科目                | 子育てサポート事業 | 権利擁護事業  | 地域福祉活動推進事業 | 都筑福祉基金    | その他基金 |
|---------------------|-----------|---------|------------|-----------|-------|
| ＜ 経常活動による収支の部 ＞     |           |         |            |           |       |
| ＜ 収入 ＞              |           |         |            |           |       |
| 会費収入                | 0         | 0       | 0          | 0         | 0     |
| 正会費収入               | 0         | 0       | 0          | 0         | 0     |
| 賛助会費収入              | 0         | 0       | 0          | 0         | 0     |
| 寄附金収入               | 0         | 0       | 0          | 0         | 0     |
| 寄附金収入               | 0         | 0       | 0          | 0         | 0     |
| 分担金収入               | 0         | 0       | 0          | 0         | 0     |
| 分担金収入               | 0         | 0       | 0          | 0         | 0     |
| 経常経費補助金収入           | 0         | 0       | 5,511,000  | 0         | 0     |
| 市社協補助金収入            | 0         | 0       | 4,111,000  | 0         | 0     |
| 市区町村補助金収入           | 0         | 0       | 1,400,000  | 0         | 0     |
| 受託金収入               | 1,546,894 | 115,000 | 0          | 0         | 0     |
| 区受託金収入              | 0         | 0       | 0          | 0         | 0     |
| 市社協受託金収入            | 1,546,894 | 115,000 | 0          | 0         | 0     |
| 都道府県社協受託金収入         | 0         | 0       | 0          | 0         | 0     |
| 事業収入                | 0         | 154,750 | 0          | 0         | 0     |
| 参加費収入               | 0         | 0       | 0          | 0         | 0     |
| 利用料収入               | 0         | 154,750 | 0          | 0         | 0     |
| 共同募金配分金収入           | 0         | 0       | 0          | 0         | 0     |
| 一般募金配分金収入           | 0         | 0       | 0          | 0         | 0     |
| 年末たすけあい配分金収入        | 0         | 0       | 0          | 0         | 0     |
| たすけあい福祉資金配分金収入      | 0         | 0       | 0          | 0         | 0     |
| 雑収入                 | 0         | 0       | 0          | 0         | 0     |
| 雑収入                 | 0         | 0       | 0          | 0         | 0     |
| 雑収入                 | 0         | 0       | 0          | 0         | 0     |
| 受取利息配当金収入           | 0         | 0       | 0          | 434,280   | 0     |
| 受取利息配当金収入           | 0         | 0       | 0          | 434,280   | 0     |
| 経理区分間繰入金収入          | 0         | 0       | 1,500,000  | 2,300,000 | 0     |
| 経理区分間繰入金収入          | 0         | 0       | 1,500,000  | 2,300,000 | 0     |
| 法人運営経理区分繰入金収入       | 0         | 0       | 0          | 0         | 0     |
| 地区社協活動支援事業経理区分繰入金収入 | 0         | 0       | 0          | 0         | 0     |
| 福祉保健活動拠点運営経理区分繰入金収入 | 0         | 0       | 0          | 0         | 0     |

資金収支決算内訳表

(自)平成22年04月01日  
 (至)平成23年03月31日

(単位：円)

| 勘定科目              | 子育て・N事業   | 権利擁護事業  | 地域福祉活動推進事業 | 都筑福祉基金    | その他基金 |
|-------------------|-----------|---------|------------|-----------|-------|
| 善意銀行運営経理区分繰入金収入   | 0         | 0       | 1,500,000  | 2,300,000 | 0     |
| 送迎サービス事業経理区分繰入金収入 | 0         | 0       | 0          | 0         | 0     |
| 子育て支援事業経理区分繰入金収入  | 0         | 0       | 0          | 0         | 0     |
| 福祉基金経理区分繰入金収入     | 0         | 0       | 0          | 0         | 0     |
| 経常収入計(1)          | 1,546,894 | 269,750 | 7,011,000  | 2,734,280 | 0     |
| < 支出 >            |           |         |            |           |       |
| 人件費支出             | 765,620   | 0       | 0          | 0         | 0     |
| 役員報酬              | 0         | 0       | 0          | 0         | 0     |
| 職員俸給              | 0         | 0       | 0          | 0         | 0     |
| 職員諸手当             | 0         | 0       | 0          | 0         | 0     |
| 非常勤職員給与           | 756,000   | 0       | 0          | 0         | 0     |
| 法定福利費             | 9,620     | 0       | 0          | 0         | 0     |
| 事務費支出             | 0         | 0       | 0          | 0         | 0     |
| 旅費交通費             | 0         | 0       | 0          | 0         | 0     |
| 研修費               | 0         | 0       | 0          | 0         | 0     |
| 消耗品費              | 0         | 0       | 0          | 0         | 0     |
| 印刷製本費             | 0         | 0       | 0          | 0         | 0     |
| 燃料費               | 0         | 0       | 0          | 0         | 0     |
| 修繕費               | 0         | 0       | 0          | 0         | 0     |
| 通信運搬費             | 0         | 0       | 0          | 0         | 0     |
| 会議費               | 0         | 0       | 0          | 0         | 0     |
| 業務委託費             | 0         | 0       | 0          | 0         | 0     |
| 委託費               | 0         | 0       | 0          | 0         | 0     |
| 手数料               | 0         | 0       | 0          | 0         | 0     |
| 損害保険料             | 0         | 0       | 0          | 0         | 0     |
| 賃借料               | 0         | 0       | 0          | 0         | 0     |
| 租税公課              | 0         | 0       | 0          | 0         | 0     |
| 渉外費               | 0         | 0       | 0          | 0         | 0     |
| 諸会費               | 0         | 0       | 0          | 0         | 0     |
| 事業費支出             | 706,274   | 215,056 | 1,760,752  | 0         | 0     |
| 諸謝金               | 288,000   | 30,000  | 10,580     | 0         | 0     |
| 旅費交通費             | 32,540    | 35,000  | 0          | 0         | 0     |
| 役員旅費              | 0         | 35,000  | 0          | 0         | 0     |

# 資金収支決算内訳表

(自)平成22年04月01日  
(至)平成23年03月31日

7 / 8

(単位：円)

法人： 社会福祉法人 横浜市都筑区社会福祉協議会  
 会計： 一般会計  
 経理： 全経理区分対象

| 勘定科目                | 子育てサポート事業 | 権利擁護事業 | 地域福祉活動推進事業 | 都筑福祉基金  | その他基金 |
|---------------------|-----------|--------|------------|---------|-------|
| 委員等旅費               | 32,540    | 0      | 0          | 0       | 0     |
| 消耗品費                | 119,730   | 56,167 | 0          | 0       | 0     |
| 消耗品費                | 119,730   | 56,167 | 0          | 0       | 0     |
| 器具什器費               | 0         | 0      | 0          | 0       | 0     |
| 印刷製本費               | 0         | 0      | 1,386,000  | 0       | 0     |
| 水道光熱費               | 0         | 0      | 0          | 0       | 0     |
| 車輛費                 | 0         | 0      | 0          | 0       | 0     |
| 燃料費                 | 0         | 15,000 | 0          | 0       | 0     |
| 車輛燃料費               | 0         | 15,000 | 0          | 0       | 0     |
| 修繕費                 | 0         | 0      | 0          | 0       | 0     |
| 通信運搬費               | 177,276   | 27,205 | 15,260     | 0       | 0     |
| 会議費                 | 72,888    | 3,510  | 0          | 0       | 0     |
| 広報費                 | 15,000    | 0      | 52,500     | 0       | 0     |
| 業務委託費               | 0         | 0      | 264,492    | 0       | 0     |
| 手数料                 | 840       | 16,674 | 31,920     | 0       | 0     |
| 損害保険料               | 0         | 0      | 0          | 0       | 0     |
| 賃借料                 | 0         | 31,500 | 0          | 0       | 0     |
| 教養娯楽費               | 0         | 0      | 0          | 0       | 0     |
| 支援費・見舞金費            | 0         | 0      | 0          | 0       | 0     |
| 分担金支出               | 0         | 0      | 0          | 0       | 0     |
| 分担金支出               | 0         | 0      | 0          | 0       | 0     |
| 助成金支出               | 0         | 0      | 5,661,000  | 0       | 0     |
| 助成金支出               | 0         | 0      | 5,661,000  | 0       | 0     |
| 負担金支出               | 0         | 0      | 0          | 0       | 0     |
| 負担金支出               | 0         | 0      | 0          | 0       | 0     |
| 負担金支出               | 0         | 0      | 0          | 0       | 0     |
| 経理区分間繰入金支出          | 75,000    | 0      | 0          | 434,280 | 0     |
| 経理区分間繰入金支出          | 75,000    | 0      | 0          | 434,280 | 0     |
| 法人運営経理区分繰入金支出       | 75,000    | 0      | 0          | 434,280 | 0     |
| 地区社協活動支援事業経理区分繰入金支出 | 0         | 0      | 0          | 0       | 0     |
| 福祉保健活動拠点運営経理区分繰入金支出 | 0         | 0      | 0          | 0       | 0     |
| 共同募金配分事業経理区分繰入金支出   | 0         | 0      | 0          | 0       | 0     |
| 送迎サービス事業経理区分繰入金支出   | 0         | 0      | 0          | 0       | 0     |



法人： 社会福祉法人 横浜市都筑区社会福祉協議会  
 会計： 一般会計  
 経理： 全経理区分対象

### 資金収支決算内訳表

(自)平成22年04月01日  
 (至)平成23年03月31日

8 / 8

(単位：円)

| 勘定科目                          | 子育てサポート事業 | 権利擁護事業  | 地域福祉活動推進事業 | 都筑福祉基金     | その他基金 |
|-------------------------------|-----------|---------|------------|------------|-------|
| 地域福祉活動推進事業経理区分繰入金支出           | 0         | 0       | 0          | 0          | 0     |
| 福祉基金経理区分繰入金支出                 | 0         | 0       | 0          | 0          | 0     |
| 経常支出計(2)                      | 1,546,894 | 215,056 | 7,421,752  | 434,280    | 0     |
| 経常活動助資金収支差額(3)=(1)-(2)        | 0         | 54,694  | △410,752   | 2,300,000  | 0     |
| ＜ 施設整備等による収支の部 ＞              |           |         |            |            |       |
| ＜ 収入 ＞                        |           |         |            |            |       |
| 施設整備等収入計(4)                   | 0         | 0       | 0          | 0          | 0     |
| ＜ 支出 ＞                        |           |         |            |            |       |
| 固定資産取得支出及び繰入金支出               | 0         | 0       | 0          | 0          | 0     |
| その他の固定資産取得支出                  | 0         | 0       | 0          | 0          | 0     |
| 車両運搬具取得支出                     | 0         | 0       | 0          | 0          | 0     |
| 器具及び備品取得支出                    | 0         | 0       | 0          | 0          | 0     |
| 施設整備等支出計(5)                   | 0         | 0       | 0          | 0          | 0     |
| 施設整備等資金収支差額(6)=(4)-(5)        | 0         | 0       | 0          | 0          | 0     |
| ＜ 財務活動による収支の部 ＞               |           |         |            |            |       |
| ＜ 収入 ＞                        |           |         |            |            |       |
| 投資有価証券売却収入                    | 0         | 0       | 0          | 20,000,000 | 0     |
| 投資有価証券売却収入                    | 0         | 0       | 0          | 20,000,000 | 0     |
| 福祉基金 横浜市債(横浜銀行)売却収入           | 0         | 0       | 0          | 20,000,000 | 0     |
| 財務収入計(7)                      | 0         | 0       | 0          | 20,000,000 | 0     |
| ＜ 支出 ＞                        |           |         |            |            |       |
| 投資有価証券取得支出                    | 0         | 0       | 0          | 21,000,000 | 0     |
| 投資有価証券取得支出                    | 0         | 0       | 0          | 21,000,000 | 0     |
| 福祉基金 横浜市債(横浜銀行)取得支出           | 0         | 0       | 0          | 21,000,000 | 0     |
| その他の支出                        | 0         | 0       | 0          | 0          | 0     |
| 長期預け金支出                       | 0         | 0       | 0          | 0          | 0     |
| リサイクル料預け金支出                   | 0         | 0       | 0          | 0          | 0     |
| 財務支出計(8)                      | 0         | 0       | 0          | 21,000,000 | 0     |
| 財務活動収支差額(9)=(7)-(8)           | 0         | 0       | 0          | △1,000,000 | 0     |
| 予備費(10)                       | 0         | 0       | 0          | 0          | 0     |
| 当期資金収支差額(11)=(3)+(6)+(9)-(10) | 0         | 54,694  | △410,752   | 1,300,000  | 0     |
| 前期末支払資金残高(12)                 | 0         | 18,336  | 1,381,573  | 2,486,239  | 0     |
| 当期末支払資金残高(13)=(11)+(12)       | 0         | 73,030  | 970,821    | 3,786,239  | 0     |

# 事業活動収支計算書総括表

(目)平成22年04月01日  
(至)平成23年03月31日

法人：社会福祉法人 横浜市都筑区社会福祉協議会  
会計：一般会計

1 / 1

| 経理区分             | 事業活動収支の部       |                |                                |                 | 事業活動外収支の部       |                                 |                           |          | 特別収支の部    |                            |                                  |                    | 当期活動収支         |                |                    |                    | 当期活動収支<br>収支差額(12)<br>3) = (11) + (12) | 基本金取崩額<br>(14) | 基本金組入額<br>(15) | その他の積立<br>金取崩額(16) | その他の積立<br>金取崩額(17) | 次期繰越活動<br>収支差額(18)<br>= (13) + (14) -<br>(15) + (16) - (17) |
|------------------|----------------|----------------|--------------------------------|-----------------|-----------------|---------------------------------|---------------------------|----------|-----------|----------------------------|----------------------------------|--------------------|----------------|----------------|--------------------|--------------------|--|----------------|----------------|--------------------|--------------------|---|
|                  | 事業活動収入<br>計(1) | 事業活動支出<br>計(2) | 事業活動収支<br>差額(3) = (1) -<br>(2) | 事業活動外収<br>入計(4) | 事業活動外支<br>出計(5) | 事業活動外収<br>支差額(6) = (4)<br>- (5) | 経常収支差額<br>(7) = (3) + (6) | 特別収入計(8) | 特別支出計(9)  | 特別収支差額<br>(10) = (8) - (9) | 当期活動収支<br>差額(11) = (7)<br>+ (10) | 前期繰越活動<br>収支差額(12) | 基本金取崩額<br>(14) | 基本金組入額<br>(15) | その他の積立<br>金取崩額(16) | その他の積立<br>金取崩額(17) |  |                |                |                    |                    |   |
| 法人運営             | 12,417,814     | 10,465,892     | 1,951,922                      | 2,517,923       | 4,859,696       | Δ2,341,773                      | Δ389,851                  | 0        | 0         | Δ389,851                   | 20,656,082                       | 0                  | 0              | 0              | 0                  | 0                  | 20,656,082                             |                |                |                    |                    |   |
| 管理運営             | 8,467,034      | 5,764,682      | 2,702,352                      | 1,900,323       | 4,759,542       | Δ2,858,619                      | Δ156,267                  | 0        | 0         | Δ156,267                   | 20,822,987                       | 0                  | 0              | 0              | 0                  | 0                  | 20,822,987                             |                |                |                    |                    |   |
| 各種部会・委員会         | 0              | 179,048        | Δ179,048                       | 17,000          | 0               | 17,000                          | Δ162,048                  | 0        | 0         | Δ162,048                   | 163,438                          | 0                  | 0              | 0              | 0                  | 0                  | 163,438                                |                |                |                    |                    |   |
| 企画調査・研究・広報啓発     | 253,080        | 824,462        | Δ571,382                       | 600,000         | 100,154         | 499,846                         | Δ71,536                   | 0        | 0         | Δ71,536                    | Δ258,807                         | Δ330,343           | 0              | 0              | 0                  | 0                  | Δ330,343                               |                |                |                    |                    |   |
| 生活福祉資金貸付         | 3,697,700      | 3,697,700      | 0                              | 0               | 0               | 0                               | 0                         | 0        | 0         | 0                          | 689,000                          | 0                  | 0              | 0              | 0                  | 0                  | 689,000                                |                |                |                    |                    |   |
| 地域作業所等設置支援資金貸付   | 0              | 0              | 0                              | 0               | 0               | 0                               | 0                         | 0        | 0         | 0                          | Δ589,000                         | 0                  | 0              | 0              | 0                  | 0                  | Δ589,000                               |                |                |                    |                    |   |
| ボランティア事業         | 200,000        | 407,044        | Δ147,044                       | 0               | 0               | Δ147,044                        | 0                         | 0        | 0         | Δ147,044                   | 303,775                          | 156,731            | 0              | 0              | 0                  | 0                  | 156,731                                |                |                |                    |                    |   |
| 運営活動事業           | 100,000        | 209,785        | Δ109,785                       | 0               | 0               | Δ109,785                        | 0                         | 0        | 0         | Δ109,785                   | 205,833                          | 96,048             | 0              | 0              | 0                  | 0                  | 96,048                                 |                |                |                    |                    |   |
| 福祉教育推進           | 160,000        | 197,259        | Δ37,259                        | 0               | 0               | Δ37,259                         | 0                         | 0        | 0         | Δ37,259                    | 97,942                           | 60,683             | 0              | 0              | 0                  | 0                  | 60,683                                 |                |                |                    |                    |   |
| 地区社協活動支援         | 926,306        | 3,904,026      | Δ2,977,720                     | 3,000,000       | 38,814          | 2,961,186                       | Δ16,534                   | 0        | 0         | Δ16,534                    | 849,447                          | 832,913            | 0              | 0              | 0                  | 0                  | 832,913                                |                |                |                    |                    |   |
| 区福祉保健活動拠点運営      | 17,891,174     | 17,285,480     | 602,694                        | 292,542         | 895,236         | Δ602,694                        | 0                         | 0        | 0         | 0                          | 0                                | 0                  | 0              | 0              | 0                  | 0                  | 0                                      |                |                |                    |                    |   |
| 拠点運営             | 15,401,134     | 15,157,683     | 243,451                        | 292,542         | 770,056         | Δ477,514                        | Δ234,063                  | 0        | 0         | Δ234,063                   | Δ186,710                         | Δ420,773           | 0              | 0              | 0                  | 0                  | Δ420,773                               |                |                |                    |                    |   |
| ボランティア関連事業       | 2,490,040      | 2,130,797      | 359,243                        | 0               | 125,180         | Δ125,180                        | 234,063                   | 0        | 0         | 234,063                    | 186,710                          | 420,773            | 0              | 0              | 0                  | 0                  | 420,773                                |                |                |                    |                    |   |
| 共同募金配分事業         | 15,716,388     | 13,593,081     | 2,123,307                      | 840,012         | 0               | 840,012                         | 2,963,319                 | 0        | 1,310,000 | 1,653,319                  | 2,343,532                        | 3,996,851          | 0              | 0              | 0                  | 0                  | 3,996,851                              |                |                |                    |                    |   |
| 一般募金配分事業         | 8,164,860      | 6,728,265      | 1,436,415                      | 740,012         | 0               | 740,012                         | 2,176,427                 | 0        | 1,310,000 | 866,427                    | 936,404                          | 1,802,831          | 0              | 0              | 0                  | 0                  | 1,802,831                              |                |                |                    |                    |   |
| 年末たすけあい募金配分事業    | 5,891,708      | 5,504,145      | 387,563                        | 0               | 0               | 0                               | 387,563                   | 0        | 0         | 387,563                    | 187,461                          | 575,024            | 0              | 0              | 0                  | 0                  | 575,024                                |                |                |                    |                    |   |
| たすけあい福祉資金        | 60,000         | 60,000         | 0                              | 0               | 0               | 0                               | 0                         | 0        | 0         | 0                          | 120,000                          | 120,000            | 0              | 0              | 0                  | 0                  | 120,000                                |                |                |                    |                    |   |
| 企画調査・広報啓発事業      | 1,100,000      | 1,094,130      | 5,870                          | 100,000         | 0               | 100,000                         | 105,870                   | 0        | 0         | 105,870                    | 374,927                          | 480,797            | 0              | 0              | 0                  | 0                  | 480,797                                |                |                |                    |                    |   |
| 障がい児者活動支援事業      | 500,000        | 206,541        | 293,459                        | 0               | 0               | 0                               | 293,459                   | 0        | 0         | 293,459                    | 724,740                          | 1,018,199          | 0              | 0              | 0                  | 0                  | 1,018,199                              |                |                |                    |                    |   |
| 善意銀行運営           | 3,794,961      | 2,873,672      | 921,289                        | 1,569           | 4,949,000       | Δ4,047,431                      | Δ3,126,142                | 0        | 0         | Δ3,126,142                 | Δ2,596,441                       | Δ5,722,583         | 0              | 0              | 0                  | 0                  | Δ5,722,583                             |                |                |                    |                    |   |
| 送迎サービス事業         | 4,912,800      | 4,951,954      | Δ39,154                        | 150,000         | 242,000         | Δ92,000                         | Δ131,154                  | 0        | 0         | Δ131,154                   | 594,993                          | 373,839            | 0              | 0              | 0                  | 0                  | 373,839                                |                |                |                    |                    |   |
| 外出支援サービス         | 3,606,290      | 3,702,192      | Δ95,902                        | 0               | 177,000         | Δ177,000                        | Δ372,902                  | 0        | 0         | Δ372,902                   | Δ198,380                         | Δ471,282           | 0              | 0              | 0                  | 0                  | Δ471,282                               |                |                |                    |                    |   |
| 移送サービス           | 1,306,510      | 1,249,762      | 56,748                         | 150,000         | 65,000          | 85,000                          | 141,748                   | 0        | 0         | 141,748                    | 703,373                          | 845,121            | 0              | 0              | 0                  | 0                  | 845,121                                |                |                |                    |                    |   |
| 子育てサポート事業        | 1,546,894      | 1,471,894      | 75,000                         | 0               | 75,000          | Δ75,000                         | 0                         | 0        | 0         | 0                          | 5,000                            | 5,000              | 0              | 0              | 0                  | 0                  | 5,000                                  |                |                |                    |                    |   |
| 権利擁護事業           | 289,750        | 215,056        | 54,694                         | 0               | 0               | 0                               | 54,694                    | 0        | 0         | 54,694                     | 85,086                           | 109,780            | 0              | 0              | 0                  | 0                  | 109,780                                |                |                |                    |                    |   |
| 地域福祉活動推進事業       | 5,511,000      | 7,446,659      | Δ1,935,659                     | 1,500,000       | 0               | 1,500,000                       | Δ835,659                  | 0        | 0         | Δ835,659                   | 1,056,397                        | 1,056,397          | 0              | 0              | 0                  | 0                  | 1,056,397                              |                |                |                    |                    |   |
| 障がい児者移動支援プログラム事業 | 0              | 24,907         | Δ24,907                        | 0               | 0               | 0                               | Δ24,907                   | 0        | 0         | Δ24,907                    | 110,683                          | 85,716             | 0              | 0              | 0                  | 0                  | 85,716                                 |                |                |                    |                    |   |
| つづきあい基金運営事業      | 500,000        | 2,402,992      | Δ1,902,992                     | 1,500,000       | 0               | 1,500,000                       | Δ402,992                  | 0        | 0         | Δ402,992                   | 1,346,573                        | 943,581            | 0              | 0              | 0                  | 0                  | 943,581                                |                |                |                    |                    |   |
| つづきふれあい助成金配分事業   | 4,111,000      | 4,118,760      | Δ7,760                         | 0               | 0               | 0                               | Δ7,760                    | 0        | 0         | Δ7,760                     | 35,000                           | 27,240             | 0              | 0              | 0                  | 0                  | 27,240                                 |                |                |                    |                    |   |
| 障がい児者交流事業        | 900,000        | 900,000        | 0                              | 0               | 0               | 0                               | 0                         | 0        | 0         | 0                          | 0                                | 0                  | 0              | 0              | 0                  | 0                  | 0                                      |                |                |                    |                    |   |
| 都筑福祉基金           | 0              | 0              | 0                              | 0               | 484,280         | 2,300,000                       | 2,300,000                 | 0        | 0         | 2,300,000                  | Δ2,845,926                       | Δ545,926           | 0              | 0              | 20,000,000         | 21,000,000         | Δ1,545,926                             |                |                |                    |                    |   |
| 合計               | 63,247,087     | 62,617,758     | 629,329                        | 11,036,326      | 10,594,026      | 442,300                         | 1,071,629                 | 0        | 1,310,000 | Δ238,371                   | 21,157,655                       | 20,919,284         | 0              | 0              | 20,000,000         | 21,000,000         | 19,919,284                             |                |                |                    |                    |   |



# 事業活動収支計算書

(自)平成22年04月01日

(至)平成23年03月31日

法人：社会福祉法人 横浜市都筑区社会福祉協議会

会計：一般会計

経理：全経理対象

1 / 4

(単位：円)

| 勘定科目           | 本年度決算      | 前年度決算      | 増減        |
|----------------|------------|------------|-----------|
| < 事業活動収支の部 >   |            |            |           |
| < 収入 >         |            |            |           |
| 会費収入           | 7,105,908  | 6,855,432  | 250,476   |
| 正会費収入          | 1,081,000  | 1,062,000  | 19,000    |
| 賛助会費収入         | 6,024,908  | 5,793,432  | 231,476   |
| 寄附金収入          | 3,794,961  | 4,442,426  | △647,465  |
| 寄附金収入          | 3,794,961  | 4,442,426  | △647,465  |
| 分担金収入          | 680,530    | 247,478    | 433,052   |
| 分担金収入          | 680,530    | 247,478    | 433,052   |
| 経常経費補助金収入      | 7,386,306  | 7,889,327  | △503,021  |
| 市社協補助金収入       | 5,986,306  | 6,289,327  | △303,021  |
| 神奈川県社協補助金収入    | 0          | 200,000    | △200,000  |
| 市区町村補助金収入      | 1,400,000  | 1,400,000  | 0         |
| 受託金収入          | 25,494,334 | 24,385,174 | 1,109,160 |
| 市区町村受託金収入      | 17,476,740 | 18,015,188 | △538,448  |
| 都道府県社協受託金収入    | 3,697,700  | 1,725,000  | 1,972,700 |
| 市社協受託金収入       | 4,319,894  | 4,644,986  | △325,092  |
| 事業収入           | 2,439,550  | 2,597,730  | △158,180  |
| 参加費収入          | 30,000     | 36,100     | △6,100    |
| 利用料収入          | 2,409,550  | 2,561,630  | △152,080  |
| 共同募金配分金収入      | 15,199,738 | 13,736,335 | 1,463,403 |
| 一般募金配分金収入      | 9,248,030  | 7,652,126  | 1,595,904 |
| 年末たすけあい配分金収入   | 5,891,708  | 6,054,209  | △162,501  |
| たすけあい福祉資金配分金収入 | 60,000     | 30,000     | 30,000    |
| 雑収入            | 629,110    | 440,654    | 188,456   |
| 雑収入            | 629,110    | 440,654    | 188,456   |
| 雑収入            | 629,110    | 440,654    | 188,456   |
| 国庫補助金等特別積立金取崩額 | 516,650    | 152,762    | 363,888   |
| 国庫補助金等特別積立金取崩額 | 516,650    | 152,762    | 363,888   |
| 事業活動収入計(1)     | 63,247,087 | 60,747,318 | 2,499,769 |
| < 支出 >         |            |            |           |
| 人件費支出          | 15,890,745 | 15,257,785 | 632,960   |
| 役員報酬           | 81,000     | 85,000     | △4,000    |
| 職員俸給           | 6,068,365  | 5,978,473  | 89,892    |
| 職員諸手当          | 1,126,805  | 1,905,406  | △778,601  |
| 非常勤職員給与        | 8,396,113  | 7,110,100  | 1,286,013 |
| 法定福利費          | 218,462    | 178,806    | 39,656    |
| 事務費支出          | 4,341,722  | 4,845,842  | △504,120  |
| 旅費交通費          | 159,490    | 156,890    | 2,600     |
| 研修費            | 10,500     | 6,000      | 4,500     |
| 消耗品費           | 918,945    | 786,558    | 132,387   |
| 器具什器費          | 0          | 126,509    | △126,509  |
| 印刷製本費          | 131,250    | 532,092    | △400,842  |
| 燃料費            | 115,868    | 108,903    | 6,965     |
| 修繕費            | 40,950     | 0          | 40,950    |
| 通信運搬費          | 329,348    | 367,562    | △38,214   |
| 会議費            | 13,726     | 15,759     | △2,033    |

# 事業活動収支計算書

(自)平成22年04月01日

(至)平成23年03月31日

法人：社会福祉法人 横浜市都筑区社会福祉協議会

会計：一般会計

経理：全経理対象

2 / 4

(単位：円)

| 勘定科目                | 本年度決算      | 前年度決算      | 増減         |
|---------------------|------------|------------|------------|
| 業務委託費               | 115,775    | 220,744    | △104,969   |
| 委託費                 | 115,775    | 190,378    | △74,603    |
| 保守料                 | 0          | 30,366     | △30,366    |
| 手数料                 | 201,434    | 275,570    | △74,136    |
| 損害保険料               | 333,450    | 241,980    | 91,470     |
| 賃借料                 | 965,373    | 991,623    | △26,250    |
| 租税公課                | 637,700    | 652,700    | △15,000    |
| 渉外費                 | 140,000    | 127,000    | 13,000     |
| 諸会費                 | 227,913    | 235,952    | △8,039     |
| 事業費支出               | 17,686,816 | 18,248,638 | △561,822   |
| 諸謝金                 | 2,565,925  | 2,841,720  | △275,795   |
| 旅費交通費               | 101,040    | 71,990     | 29,050     |
| 役職員旅費               | 50,200     | 32,230     | 17,970     |
| 委員等旅費               | 50,840     | 39,760     | 11,080     |
| 消耗品費                | 1,600,807  | 1,867,610  | △266,803   |
| その他の消耗品費            | 1,600,807  | 1,867,610  | △266,803   |
| 器具什器費               | 248,719    | 79,170     | 169,549    |
| 印刷製本費               | 2,180,210  | 394,585    | 1,785,625  |
| 水道光熱費               | 2,659,471  | 2,436,853  | 222,618    |
| 車輛費                 | 125,671    | 86,027     | 39,644     |
| 燃料費                 | 707,550    | 720,277    | △12,727    |
| 車輛燃料費               | 707,550    | 720,277    | △12,727    |
| 修繕費                 | 180,947    | 1,070,858  | △889,911   |
| 通信運搬費               | 873,893    | 957,326    | △83,433    |
| 会議費                 | 213,888    | 81,507     | 132,381    |
| 広報費                 | 938,350    | 2,307,533  | △1,369,183 |
| 業務委託費               | 4,003,893  | 3,700,371  | 303,522    |
| 手数料                 | 108,419    | 105,801    | 2,618      |
| 損害保険料               | 101,660    | 78,730     | 22,930     |
| 賃借料                 | 946,263    | 910,240    | 36,023     |
| 教養娯楽費               | 15,600     | 15,000     | 600        |
| 援護費・見舞金費            | 114,510    | 285,750    | △171,240   |
| 雑費                  | 0          | 237,290    | △237,290   |
| 分担金支出               | 267,589    | 50,115     | 217,474    |
| 分担金支出               | 267,589    | 50,115     | 217,474    |
| 助成金支出               | 23,208,694 | 25,226,510 | △2,017,816 |
| 助成金支出               | 23,208,694 | 25,226,510 | △2,017,816 |
| 負担金支出               | 100,000    | 118,332    | △18,332    |
| 負担金支出               | 100,000    | 118,332    | △18,332    |
| 負担金支出               | 100,000    | 118,332    | △18,332    |
| 減価償却費               | 1,122,192  | 674,220    | 447,972    |
| 減価償却費               | 1,122,192  | 674,220    | 447,972    |
| 事業活動支出計(2)          | 62,617,758 | 64,421,442 | △1,803,684 |
| 事業活動収支差額(3)=(1)-(2) | 629,329    | △3,674,124 | 4,303,453  |
| < 事業活動外収支の部 >       |            |            |            |
| < 収入 >              |            |            |            |
| 受取利息配当金収入           | 442,300    | 380,682    | 61,618     |



# 事業活動収支計算書

(自)平成22年04月01日

(至)平成23年03月31日

法人：社会福祉法人 横浜市都筑区社会福祉協議会

会計：一般会計

経理：全経理対象

3 / 4

(単位：円)

| 勘定科目                      | 本年度決算      | 前年度決算      | 増減          |
|---------------------------|------------|------------|-------------|
| 受取利息配当金収入                 | 442,300    | 380,682    | 61,618      |
| 経理区分間繰入金収入                | 10,594,026 | 16,801,397 | △6,207,371  |
| 経理区分間繰入金収入                | 10,594,026 | 16,801,397 | △6,207,371  |
| 法人運営経理区分繰入金収入             | 4,859,696  | 3,768,129  | 1,091,567   |
| ボランティアセンター事業経理区分繰入金収      | 0          | 100        | △100        |
| 地区社協活動支援事業経理区分繰入金収入       | 38,814     | 0          | 38,814      |
| 福祉保健活動拠点運営経理区分繰入金収入       | 895,236    | 823,986    | 71,250      |
| 共同募金配分事業経理区分繰入金収入         | 0          | 1,005      | △1,005      |
| 善意銀行運営経理区分繰入金収入           | 4,049,000  | 11,500,000 | △7,451,000  |
| 送迎サービス事業経理区分繰入金収入         | 242,000    | 260,042    | △18,042     |
| 子育て支援事業経理区分繰入金収入          | 75,000     | 83,000     | △8,000      |
| 福祉基金経理区分繰入金収入             | 434,280    | 365,135    | 69,145      |
| 事業活動外収入計(4)               | 11,036,326 | 17,182,079 | △6,145,753  |
| < 支出 >                    |            |            |             |
| 経理区分間繰入金支出                | 10,594,026 | 16,801,397 | △6,207,371  |
| 経理区分間繰入金支出                | 10,594,026 | 16,801,397 | △6,207,371  |
| 法人運営経理区分繰入金支出             | 2,512,670  | 1,534,243  | 978,427     |
| ボランティアセンター事業経理区分繰入金支      | 0          | 100        | △100        |
| 地区社協活動支援事業経理区分繰入金支出       | 3,000,000  | 3,000,000  | 0           |
| 福祉保健活動拠点運営経理区分繰入金支出       | 292,542    | 268,054    | 24,488      |
| 共同募金配分事業経理区分繰入金支出         | 838,814    | 348,000    | 490,814     |
| 送迎サービス事業経理区分繰入金支出         | 150,000    | 151,000    | △1,000      |
| 地域福祉活動推進事業経理区分繰入金支出       | 1,500,000  | 1,500,000  | 0           |
| 福祉基金経理区分繰入金支出             | 2,300,000  | 10,000,000 | △7,700,000  |
| 事業活動外支出計(5)               | 10,594,026 | 16,801,397 | △6,207,371  |
| 事業活動外収支差額(6)=(4)-(5)      | 442,300    | 380,682    | 61,618      |
| 経常収支差額(7)=(3)+(6)         | 1,071,629  | △3,293,442 | 4,365,071   |
| < 特別収支の部 >                |            |            |             |
| < 収入 >                    |            |            |             |
| 特別収入計(8)                  | 0          | 0          | 0           |
| < 支出 >                    |            |            |             |
| 国庫補助金等特別積立金積立額            | 1,310,000  | 0          | 1,310,000   |
| 国庫補助金等特別積立金繰入額            | 1,310,000  | 0          | 1,310,000   |
| 特別支出計(9)                  | 1,310,000  | 0          | 1,310,000   |
| 特別収支差額(10)=(8)-(9)        | △1,310,000 | 0          | △1,310,000  |
| 当期活動収支差額(11)=(7)+(10)     | △238,371   | △3,293,442 | 3,055,071   |
| < 繰越活動収支差額の部 >            |            |            |             |
| 前期繰越活動収支差額(12)            | 21,157,655 | 34,451,097 | △13,293,442 |
| 当期末繰越活動収支差額(13)=(11)+(12) | 20,919,284 | 31,157,655 | △10,238,371 |
| 基本金取崩額(14)                | 0          | 0          | 0           |
| 基本金組入額(15)                | 0          | 0          | 0           |
| その他の積立金取崩額(16)            | 20,000,000 | 10,000,000 | 10,000,000  |
| その他の積立金取崩額                | 20,000,000 | 10,000,000 | 10,000,000  |
| 都筑福祉基金積立預金取崩額             | 20,000,000 | 10,000,000 | 10,000,000  |
| 福祉基金 普通預金(横浜農協)取崩額        | 0          | 10,000,000 | △10,000,000 |
| 福祉基金 横浜市債(横浜銀行)取崩額        | 20,000,000 | 0          | 20,000,000  |
| その他の積立金積立額(17)            | 21,000,000 | 20,000,000 | 1,000,000   |

## 事業活動収支計算書

(自)平成22年04月01日

(至)平成23年03月31日

法人：社会福祉法人 横浜市都筑区社会福祉協議会

会計：一般会計

経理：全経理対象

4 / 4

(単位：円)

| 勘定科目                                    | 本年度決算      | 前年度決算      | 増減          |
|---|------------|------------|-------------|
| その他の積立金積立額                              | 21,000,000 | 20,000,000 | 1,000,000   |
| 都筑福祉基金積立預金積立額                           | 21,000,000 | 20,000,000 | 1,000,000   |
| 福祉基金 横浜市債（横浜銀行）積立額                      | 21,000,000 | 0          | 21,000,000  |
| 福祉基金 横浜市債（UFJ）積立額                       | 0          | 20,000,000 | △20,000,000 |
| 次期繰越活動収支差額(18)=(13)+(14)-(15)+(16)-(17) | 19,919,284 | 21,157,655 | △1,238,371  |



法人： 社会福祉法人 横浜市都筑区社会福祉協議会  
 会計： 一般会計  
 経理： 全経理区分対象

事業活動収支内訳表  
 (自)平成22年04月01日  
 (至)平成23年03月31日

(単位：円)

| 勘定科目           | 合計         | 法人運営       | ボランティア-事業 | 地区社協活動支援 | 区福祉保健活動拠点運営 | 共同募金配分事業   | 善意銀行運営    | 送迎サービス事業  |
|----------------|------------|------------|-----------|----------|-------------|------------|-----------|-----------|
| < 収入 >         |            |            |           |          |             |            |           |           |
| 会費収入           | 7,105,908  | 7,105,908  | 0         | 0        | 0           | 0          | 0         | 0         |
| 正会費収入          | 1,081,000  | 1,081,000  | 0         | 0        | 0           | 0          | 0         | 0         |
| 賛助会費収入         | 6,024,908  | 6,024,908  | 0         | 0        | 0           | 0          | 0         | 0         |
| 寄附金収入          | 3,794,961  | 0          | 0         | 0        | 0           | 0          | 3,794,961 | 0         |
| 寄附金収入          | 3,794,961  | 0          | 0         | 0        | 0           | 0          | 3,794,961 | 0         |
| 分担金収入          | 680,530    | 680,530    | 0         | 0        | 0           | 0          | 0         | 0         |
| 分担金収入          | 680,530    | 680,530    | 0         | 0        | 0           | 0          | 0         | 0         |
| 経常経費補助金収入      | 7,386,306  | 689,000    | 260,000   | 926,306  | 0           | 0          | 0         | 0         |
| 市社協補助金収入       | 5,986,306  | 689,000    | 260,000   | 926,306  | 0           | 0          | 0         | 0         |
| 市区町村補助金収入      | 1,400,000  | 0          | 0         | 0        | 0           | 0          | 0         | 0         |
| 受託金収入          | 25,494,334 | 3,697,700  | 0         | 0        | 17,476,740  | 0          | 0         | 2,658,000 |
| 市区町村受託金収入      | 17,476,740 | 0          | 0         | 0        | 17,476,740  | 0          | 0         | 0         |
| 都道府県社協受託金収入    | 3,697,700  | 3,697,700  | 0         | 0        | 0           | 0          | 0         | 0         |
| 市社協受託金収入       | 4,319,894  | 0          | 0         | 0        | 0           | 0          | 0         | 2,658,000 |
| 事業収入           | 2,439,550  | 0          | 0         | 0        | 30,000      | 0          | 0         | 2,254,800 |
| 参加費収入          | 30,000     | 0          | 0         | 0        | 30,000      | 0          | 0         | 0         |
| 利用料収入          | 2,409,550  | 0          | 0         | 0        | 0           | 0          | 0         | 2,254,800 |
| 共同募金配分金収入      | 15,199,738 | 0          | 0         | 0        | 0           | 15,199,738 | 0         | 0         |
| 一般募金配分金収入      | 9,248,030  | 0          | 0         | 0        | 0           | 9,248,030  | 0         | 0         |
| 年末たすけあい配分金収入   | 5,891,708  | 0          | 0         | 0        | 0           | 5,891,708  | 0         | 0         |
| たすけあい福祉資金配分金収入 | 60,000     | 0          | 0         | 0        | 0           | 60,000     | 0         | 0         |
| 雑収入            | 629,110    | 244,676    | 0         | 0        | 384,434     | 0          | 0         | 0         |
| 雑収入            | 629,110    | 244,676    | 0         | 0        | 384,434     | 0          | 0         | 0         |
| 雑収入            | 629,110    | 244,676    | 0         | 0        | 384,434     | 0          | 0         | 0         |
| 国庫補助金等特別積立金取崩額 | 516,650    | 0          | 0         | 0        | 0           | 516,650    | 0         | 0         |
| 国庫補助金等特別積立金取崩額 | 516,650    | 0          | 0         | 0        | 0           | 516,650    | 0         | 0         |
| 事業活動収入計(1)     | 63,247,087 | 12,417,814 | 260,000   | 926,306  | 17,891,174  | 15,716,388 | 3,794,961 | 4,912,800 |
| < 支出 >         |            |            |           |          |             |            |           |           |
| 人件費支出          | 15,890,745 | 3,874,965  | 0         | 0        | 9,562,412   | 0          | 0         | 1,687,748 |
| 役員報酬           | 81,000     | 81,000     | 0         | 0        | 0           | 0          | 0         | 0         |
| 職員修給           | 6,068,365  | 0          | 0         | 0        | 6,068,365   | 0          | 0         | 0         |

事業活動収支内訳表  
 (自)平成22年04月01日  
 (至)平成23年03月31日

法人： 社会福祉法人 横浜市都筑区社会福祉協議会  
 会計： 一般会計  
 経理： 全経理区分対象

(単位：円)

| 勘定科目     | 合計         | 法人運営      | ホムレットセンター事業 | 地区社協活動支援 | 区福祉保健活動拠点運営 | 共同募金配分事業  | 善意銀行運営 | 送迎バス事業    |
|----------|------------|-----------|-------------|----------|-------------|-----------|--------|-----------|
| 職員諸手当    | 1,126,805  | 1,126,805 | 0           | 0        | 0           | 0         | 0      | 0         |
| 非常勤職員給与  | 8,396,113  | 2,649,149 | 0           | 0        | 3,311,889   | 0         | 0      | 1,679,075 |
| 法定福利費    | 218,462    | 18,011    | 0           | 0        | 182,158     | 0         | 0      | 8,673     |
| 事務費支出    | 4,341,722  | 4,341,222 | 0           | 0        | 500         | 0         | 0      | 0         |
| 旅費交通費    | 159,490    | 159,490   | 0           | 0        | 0           | 0         | 0      | 0         |
| 研修費      | 10,500     | 10,000    | 0           | 0        | 500         | 0         | 0      | 0         |
| 消耗品費     | 918,945    | 918,945   | 0           | 0        | 0           | 0         | 0      | 0         |
| 印刷製本費    | 131,250    | 131,250   | 0           | 0        | 0           | 0         | 0      | 0         |
| 燃料費      | 115,868    | 115,868   | 0           | 0        | 0           | 0         | 0      | 0         |
| 修繕費      | 40,950     | 40,950    | 0           | 0        | 0           | 0         | 0      | 0         |
| 通信運搬費    | 329,348    | 329,348   | 0           | 0        | 0           | 0         | 0      | 0         |
| 会議費      | 13,726     | 13,726    | 0           | 0        | 0           | 0         | 0      | 0         |
| 業務委託費    | 115,775    | 115,775   | 0           | 0        | 0           | 0         | 0      | 0         |
| 委託費      | 115,775    | 115,775   | 0           | 0        | 0           | 0         | 0      | 0         |
| 手数料      | 201,434    | 201,434   | 0           | 0        | 0           | 0         | 0      | 0         |
| 損害保険料    | 333,450    | 333,450   | 0           | 0        | 0           | 0         | 0      | 0         |
| 賃借料      | 965,373    | 965,373   | 0           | 0        | 0           | 0         | 0      | 0         |
| 租税公課     | 637,700    | 637,700   | 0           | 0        | 0           | 0         | 0      | 0         |
| 渉外費      | 140,000    | 140,000   | 0           | 0        | 0           | 0         | 0      | 0         |
| 諸会費      | 227,913    | 227,913   | 0           | 0        | 0           | 0         | 0      | 0         |
| 事業費支出    | 17,686,816 | 2,109,458 | 262,955     | 177,932  | 7,725,568   | 1,476,711 | 0      | 3,252,110 |
| 諸謝金      | 2,565,925  | 548,500   | 10,000      | 36,000   | 41,000      | 150,845   | 0      | 1,451,000 |
| 旅費交通費    | 101,040    | 24,200    | 0           | 0        | 0           | 0         | 0      | 9,300     |
| 役員旅費     | 50,200     | 15,200    | 0           | 0        | 0           | 0         | 0      | 0         |
| 委員等旅費    | 50,840     | 9,000     | 0           | 0        | 0           | 0         | 0      | 9,300     |
| 消耗品費     | 1,600,807  | 415,569   | 131,896     | 141,932  | 664,336     | 52,629    | 0      | 18,548    |
| その他の消耗品費 | 1,600,807  | 415,569   | 131,896     | 141,932  | 664,336     | 52,629    | 0      | 18,548    |
| 器具什器費    | 248,719    | 248,719   | 0           | 0        | 0           | 0         | 0      | 0         |
| 印刷製本費    | 2,180,210  | 503,600   | 30,000      | 0        | 0           | 260,610   | 0      | 0         |
| 水道光熱費    | 2,659,471  | 0         | 0           | 0        | 2,659,471   | 0         | 0      | 0         |
| 車輛費      | 125,671    | 0         | 0           | 0        | 0           | 0         | 0      | 125,671   |
| 燃料費      | 707,550    | 0         | 0           | 0        | 0           | 0         | 0      | 692,550   |
| 車輛燃料費    | 707,550    | 0         | 0           | 0        | 0           | 0         | 0      | 692,550   |

法人：社会福祉法人 横浜市都筑区社会福祉協議会  
 会計：一般会計  
 経理：全経理区分対象

事業活動収支内訳表  
 (自)平成22年04月01日  
 (至)平成23年03月31日

| 勘定科目                | 合計         | 法人運営       | ホップステップ事業 | 地区社協活動支援   | 区福祉保健活動拠点運営 | 共同募金配分事業   | 善意銀行運営    | 送迎サービス事業  |
|---------------------|------------|------------|-----------|------------|-------------|------------|-----------|-----------|
| 修繕費                 | 180,947    | 0          | 0         | 0          | 0           | 0          | 0         | 180,947   |
| 通信運搬費               | 873,893    | 180,536    | 57,551    | 0          | 251,957     | 48,117     | 0         | 115,991   |
| 会議費                 | 213,888    | 95,244     | 16,428    | 0          | 11,570      | 7,000      | 0         | 7,248     |
| 広報費                 | 938,350    | 53,400     | 0         | 0          | 40,950      | 776,500    | 0         | 0         |
| 業務委託費               | 4,003,893  | 21,480     | 0         | 0          | 3,589,921   | 0          | 0         | 128,000   |
| 手数料                 | 108,419    | 2,610      | 0         | 0          | 0           | 42,220     | 0         | 14,155    |
| 損害保険料               | 101,660    | 0          | 17,080    | 0          | 2,280       | 5,600      | 0         | 76,700    |
| 賃借料                 | 946,263    | 0          | 0         | 0          | 464,083     | 18,680     | 0         | 432,000   |
| 敬義褒奨費               | 15,600     | 15,600     | 0         | 0          | 0           | 0          | 0         | 0         |
| 授養費・見舞金費            | 114,510    | 0          | 0         | 0          | 0           | 114,510    | 0         | 0         |
| 分担金支出               | 267,589    | 0          | 0         | 0          | 0           | 267,589    | 0         | 0         |
| 分担金支出               | 267,589    | 0          | 0         | 0          | 0           | 267,589    | 0         | 0         |
| 助成金支出               | 23,208,694 | 0          | 0         | 3,726,094  | 0           | 11,095,600 | 2,726,000 | 0         |
| 助成金支出               | 23,208,694 | 0          | 0         | 3,726,094  | 0           | 11,095,600 | 2,726,000 | 0         |
| 負担金支出               | 100,000    | 100,000    | 0         | 0          | 0           | 0          | 0         | 0         |
| 負担金支出               | 100,000    | 100,000    | 0         | 0          | 0           | 0          | 0         | 0         |
| 負担金支出               | 100,000    | 100,000    | 0         | 0          | 0           | 0          | 0         | 0         |
| 減価償却費               | 1,122,192  | 40,247     | 144,089   | 0          | 0           | 753,181    | 147,672   | 12,096    |
| 減価償却費               | 1,122,192  | 40,247     | 144,089   | 0          | 0           | 753,181    | 147,672   | 12,096    |
| 事業活動支出計(2)          | 62,617,758 | 10,465,892 | 407,044   | 3,904,026  | 17,288,480  | 13,593,081 | 2,873,672 | 4,951,954 |
| 事業活動収支差額(3)=(1)-(2) | 629,329    | 1,951,922  | △147,044  | △2,977,720 | 602,694     | 2,123,307  | 921,289   | △39,154   |
| < 事業活動外収支の部 >       |            |            |           |            |             |            |           |           |
| < 収入 >              |            |            |           |            |             |            |           |           |
| 受取利息配当金収入           | 442,300    | 5,263      | 0         | 0          | 0           | 1,198      | 1,569     | 0         |
| 受取利息配当金収入           | 442,300    | 5,263      | 0         | 0          | 0           | 1,198      | 1,569     | 0         |
| 経理区分間繰入金収入          | 10,594,026 | 2,512,670  | 0         | 3,000,000  | 292,542     | 838,814    | 0         | 150,000   |
| 経理区分間繰入金収入          | 10,594,026 | 2,512,670  | 0         | 3,000,000  | 292,542     | 838,814    | 0         | 150,000   |
| 法人運営経理区分繰入金収入       | 4,859,696  | 617,154    | 0         | 3,000,000  | 292,542     | 800,000    | 0         | 150,000   |
| 地区社協活動支援事業経理区分繰入金収入 | 38,814     | 0          | 0         | 0          | 0           | 38,814     | 0         | 0         |
| 福祉保健活動拠点運営経理区分繰入金収入 | 895,236    | 895,236    | 0         | 0          | 0           | 0          | 0         | 0         |
| 善意銀行運営経理区分繰入金収入     | 4,049,000  | 249,000    | 0         | 0          | 0           | 0          | 0         | 0         |
| 送迎サービス事業経理区分繰入金収入   | 242,000    | 242,000    | 0         | 0          | 0           | 0          | 0         | 0         |
| 子育て支援事業経理区分繰入金収入    | 75,000     | 75,000     | 0         | 0          | 0           | 0          | 0         | 0         |



# 事業活動収支内訳表

(自)平成22年04月01日  
(至)平成23年03月31日

法人： 社会福祉法人 横浜市都筑区社会福祉協議会  
会計： 一般会計  
経理： 全経理区分対象

(単位：円)

| 勘定科目                     | 合計         | 法人運営       | ホムテイセンター事業 | 地区社協活動支援  | 区福祉保健活動拠点運営 | 共同募金配分事業   | 善意銀行運営     | 送迎サービス事業 |
|--------------------------|------------|------------|------------|-----------|-------------|------------|------------|----------|
| 福祉基金経理区分繰入金収入            | 434,280    | 434,280    | 0          | 0         | 0           | 0          | 0          | 0        |
| 事業活動外収入計(4)              | 11,036,326 | 2,517,923  | 0          | 3,000,000 | 292,542     | 840,012    | 1,569      | 150,000  |
| < 支出 >                   |            |            |            |           |             |            |            |          |
| 経理区分間繰入金支出               | 10,594,026 | 4,859,696  | 0          | 38,814    | 895,236     | 0          | 4,049,000  | 242,000  |
| 経理区分間繰入金支出               | 10,594,026 | 4,859,696  | 0          | 38,814    | 895,236     | 0          | 4,049,000  | 242,000  |
| 法人運営経理区分繰入金支出            | 2,512,670  | 617,154    | 0          | 0         | 895,236     | 0          | 249,000    | 242,000  |
| 地区社協活動支援事業経理区分繰入金支出      | 3,000,000  | 3,000,000  | 0          | 0         | 0           | 0          | 0          | 0        |
| 福祉保健活動拠点運営経理区分繰入金支出      | 292,542    | 292,542    | 0          | 0         | 0           | 0          | 0          | 0        |
| 共同募金配分事業経理区分繰入金支出        | 838,814    | 800,000    | 0          | 38,814    | 0           | 0          | 0          | 0        |
| 送迎サービス事業経理区分繰入金支出        | 150,000    | 150,000    | 0          | 0         | 0           | 0          | 0          | 0        |
| 地域福祉活動推進事業経理区分繰入金支出      | 1,500,000  | 0          | 0          | 0         | 0           | 0          | 1,500,000  | 0        |
| 福祉基金経理区分繰入金支出            | 2,300,000  | 0          | 0          | 0         | 0           | 0          | 2,300,000  | 0        |
| 事業活動外支出計(5)              | 10,594,026 | 4,859,696  | 0          | 38,814    | 895,236     | 0          | 4,049,000  | 242,000  |
| 事業活動外収支差額(6)=(4)-(5)     | 442,300    | △2,341,773 | 0          | 2,961,186 | △602,694    | 840,012    | △4,047,431 | △92,000  |
| 経常収支差額(7)=(3)+(6)        | 1,071,629  | △389,851   | △147,044   | △16,534   | 0           | 2,963,319  | △3,126,142 | △131,154 |
| < 特別収支の部 >               |            |            |            |           |             |            |            |          |
| < 収入 >                   | 0          | 0          | 0          | 0         | 0           | 0          | 0          | 0        |
| 特別収入計(8)                 | 0          | 0          | 0          | 0         | 0           | 0          | 0          | 0        |
| < 支出 >                   |            |            |            |           |             |            |            |          |
| 国庫補助金等特別積立金積立額           | 1,310,000  | 0          | 0          | 0         | 0           | 1,310,000  | 0          | 0        |
| 国庫補助金等特別積立金繰入額           | 1,310,000  | 0          | 0          | 0         | 0           | 1,310,000  | 0          | 0        |
| 特別支出計(9)                 | 1,310,000  | 0          | 0          | 0         | 0           | 1,310,000  | 0          | 0        |
| 特別収支差額(10)=(8)-(9)       | △1,310,000 | 0          | 0          | 0         | 0           | △1,310,000 | 0          | 0        |
| 当期活動収支差額(11)=(7)+(10)    | △238,371   | △389,851   | △147,044   | △16,534   | 0           | 1,653,319  | △3,126,142 | △131,154 |
| < 繰越活動収支差額の部 >           |            |            |            |           |             |            |            |          |
| 前期繰越活動収支差額(12)           | 21,157,655 | 21,045,933 | 303,775    | 849,447   | 0           | 2,343,532  | △2,596,441 | 504,993  |
| 当期繰越活動収支差額(13)=(11)+(12) | 20,919,284 | 20,656,082 | 156,731    | 832,913   | 0           | 3,996,851  | △5,722,583 | 373,839  |
| 基本金取崩額(14)               | 0          | 0          | 0          | 0         | 0           | 0          | 0          | 0        |
| 基本金組入額(15)               | 0          | 0          | 0          | 0         | 0           | 0          | 0          | 0        |
| その他の積立金取崩額(16)           | 20,000,000 | 0          | 0          | 0         | 0           | 0          | 0          | 0        |
| その他の積立金取崩額               | 20,000,000 | 0          | 0          | 0         | 0           | 0          | 0          | 0        |
| 都筑福祉基金積立預金取崩額            | 20,000,000 | 0          | 0          | 0         | 0           | 0          | 0          | 0        |
| 福祉基金 横浜市債(横浜銀行)取崩額       | 20,000,000 | 0          | 0          | 0         | 0           | 0          | 0          | 0        |



# 事業活動収支内訳表

(自)平成22年04月01日  
(至)平成23年03月31日

5 / 10

法人： 社会福祉法人 横浜市都筑区社会福祉協議会  
 会計： 一般会計  
 経理： 全経理区分対象

(単位：円)

| 勘定科目                                    | 合計         | 法人運営       | ホムステーション事業 | 地区社協活動支援 | 区福祉保健活動拠点運営 | 共同募金配分事業  | 善意銀行運営     | 送迎サービス事業 |
|---|------------|------------|------------|----------|-------------|-----------|------------|----------|
| その他の積立金積立額(17)                          | 21,000,000 | 0          | 0          | 0        | 0           | 0         | 0          | 0        |
| その他の積立金積立額                              | 21,000,000 | 0          | 0          | 0        | 0           | 0         | 0          | 0        |
| 都筑福祉基金積立預金積立額                           | 21,000,000 | 0          | 0          | 0        | 0           | 0         | 0          | 0        |
| 福祉基金 横浜市債(横浜銀行)積立額                      | 21,000,000 | 0          | 0          | 0        | 0           | 0         | 0          | 0        |
| 次期繰越活動収支差額(18)=(13)+(14)-(15)+(16)-(17) | 19,919,284 | 20,656,082 | 156,731    | 832,913  | 0           | 3,996,851 | △5,722,583 | 373,839  |

事業活動収支内訳表

(自)平成22年04月01日  
 (至)平成23年03月31日

(単位：円)

| 勘定科目           | 子育て・事業    | 権利擁護事業  | 地域福祉活動推進事業 | 都筑福祉基金 | その他基金 |
|----------------|-----------|---------|------------|--------|-------|
| < 事業活動収支の部 >   |           |         |            |        |       |
| < 収入 >         |           |         |            |        |       |
| 会費収入           | 0         | 0       | 0          | 0      | 0     |
| 正会費収入          | 0         | 0       | 0          | 0      | 0     |
| 賛助会費収入         | 0         | 0       | 0          | 0      | 0     |
| 寄附金収入          | 0         | 0       | 0          | 0      | 0     |
| 寄附金収入          | 0         | 0       | 0          | 0      | 0     |
| 分担金収入          | 0         | 0       | 0          | 0      | 0     |
| 分担金収入          | 0         | 0       | 0          | 0      | 0     |
| 経営経費補助金収入      | 0         | 0       | 5,511,000  | 0      | 0     |
| 市社協補助金収入       | 0         | 0       | 4,111,000  | 0      | 0     |
| 市区町村補助金収入      | 0         | 0       | 1,400,000  | 0      | 0     |
| 受託金収入          | 1,546,894 | 115,000 | 0          | 0      | 0     |
| 市区町村受託金収入      | 0         | 0       | 0          | 0      | 0     |
| 都道府県社協受託金収入    | 0         | 0       | 0          | 0      | 0     |
| 市社協受託金収入       | 1,546,894 | 115,000 | 0          | 0      | 0     |
| 事業収入           | 0         | 154,750 | 0          | 0      | 0     |
| 参加費収入          | 0         | 0       | 0          | 0      | 0     |
| 利用料収入          | 0         | 154,750 | 0          | 0      | 0     |
| 共同募金配分金収入      | 0         | 0       | 0          | 0      | 0     |
| 一般募金配分金収入      | 0         | 0       | 0          | 0      | 0     |
| 年末たすけあい配分金収入   | 0         | 0       | 0          | 0      | 0     |
| たすけあい福祉資金配分金収入 | 0         | 0       | 0          | 0      | 0     |
| 雑収入            | 0         | 0       | 0          | 0      | 0     |
| 雑収入            | 0         | 0       | 0          | 0      | 0     |
| 雑収入            | 0         | 0       | 0          | 0      | 0     |
| 国庫補助金等特別積立金取崩額 | 0         | 0       | 0          | 0      | 0     |
| 国庫補助金等特別積立金取崩額 | 0         | 0       | 0          | 0      | 0     |
| 事業活動収入計(1)     | 1,546,894 | 269,750 | 5,511,000  | 0      | 0     |
| < 支出 >         |           |         |            |        |       |
| 人件費支出          | 765,620   | 0       | 0          | 0      | 0     |
| 役員報酬           | 0         | 0       | 0          | 0      | 0     |
| 職員俸給           | 0         | 0       | 0          | 0      | 0     |

事業活動収支内訳表  
 (自)平成22年04月01日  
 (至)平成23年03月31日

| 勘定科目     | 子育てサポート事業 | 権利擁護事業  | 地域福祉活動推進事業 | 都筑福祉基金 | その他基金 | (単位：円) |
|----------|-----------|---------|------------|--------|-------|--------|
| 職員給与当    | 0         | 0       | 0          | 0      | 0     |        |
| 非常勤職員給与  | 756,000   | 0       | 0          | 0      | 0     |        |
| 法定福利費    | 9,620     | 0       | 0          | 0      | 0     |        |
| 事務費支出    | 0         | 0       | 0          | 0      | 0     |        |
| 旅費交通費    | 0         | 0       | 0          | 0      | 0     |        |
| 研修費      | 0         | 0       | 0          | 0      | 0     |        |
| 消耗品費     | 0         | 0       | 0          | 0      | 0     |        |
| 印刷製本費    | 0         | 0       | 0          | 0      | 0     |        |
| 燃料費      | 0         | 0       | 0          | 0      | 0     |        |
| 修繕費      | 0         | 0       | 0          | 0      | 0     |        |
| 通信運搬費    | 0         | 0       | 0          | 0      | 0     |        |
| 会議費      | 0         | 0       | 0          | 0      | 0     |        |
| 業務委託費    | 0         | 0       | 0          | 0      | 0     |        |
| 委託費      | 0         | 0       | 0          | 0      | 0     |        |
| 手数料      | 0         | 0       | 0          | 0      | 0     |        |
| 損害保険料    | 0         | 0       | 0          | 0      | 0     |        |
| 賃借料      | 0         | 0       | 0          | 0      | 0     |        |
| 租税公課     | 0         | 0       | 0          | 0      | 0     |        |
| 渉外費      | 0         | 0       | 0          | 0      | 0     |        |
| 諸会費      | 0         | 0       | 0          | 0      | 0     |        |
| 事業費支出    | 706,274   | 215,056 | 1,760,752  | 0      | 0     |        |
| 諸謝金      | 288,000   | 30,000  | 10,580     | 0      | 0     |        |
| 旅費交通費    | 32,540    | 35,000  | 0          | 0      | 0     |        |
| 役員旅費     | 0         | 35,000  | 0          | 0      | 0     |        |
| 委員等旅費    | 32,540    | 0       | 0          | 0      | 0     |        |
| 消耗品費     | 119,730   | 56,167  | 0          | 0      | 0     |        |
| その他の消耗品費 | 119,730   | 56,167  | 0          | 0      | 0     |        |
| 器具什器費    | 0         | 0       | 0          | 0      | 0     |        |
| 印刷製本費    | 0         | 0       | 1,386,000  | 0      | 0     |        |
| 水道光熱費    | 0         | 0       | 0          | 0      | 0     |        |
| 車両費      | 0         | 0       | 0          | 0      | 0     |        |
| 燃料費      | 0         | 15,000  | 0          | 0      | 0     |        |
| 車両燃料費    | 0         | 15,000  | 0          | 0      | 0     |        |

事業活動収支内訳表  
 (自)平成22年04月01日  
 (至)平成23年03月31日

法人：社会福祉法人 横浜市都筑区社会福祉協議会  
 会計：一般会計  
 経理：全経理区分対象

(単位：円)

| 勘定科目                | 子育て支援事業   | 権利擁護事業  | 地域福祉活動推進事業 | 都筑福祉基金    | その他基金 |
|---------------------|-----------|---------|------------|-----------|-------|
| 修繕費                 | 0         | 0       | 0          | 0         | 0     |
| 通信運搬費               | 177,276   | 27,205  | 15,260     | 0         | 0     |
| 会議費                 | 72,888    | 3,510   | 0          | 0         | 0     |
| 広報費                 | 15,000    | 0       | 52,500     | 0         | 0     |
| 業務委託費               | 0         | 0       | 264,492    | 0         | 0     |
| 手数料                 | 840       | 16,674  | 31,920     | 0         | 0     |
| 損害保険料               | 0         | 0       | 0          | 0         | 0     |
| 賃借料                 | 0         | 31,500  | 0          | 0         | 0     |
| 教養娯楽費               | 0         | 0       | 0          | 0         | 0     |
| 授産費・見舞金費            | 0         | 0       | 0          | 0         | 0     |
| 分担金支出               | 0         | 0       | 0          | 0         | 0     |
| 分担金支出               | 0         | 0       | 0          | 0         | 0     |
| 助成金支出               | 0         | 0       | 5,661,000  | 0         | 0     |
| 助成金支出               | 0         | 0       | 5,661,000  | 0         | 0     |
| 負担金支出               | 0         | 0       | 0          | 0         | 0     |
| 負担金支出               | 0         | 0       | 0          | 0         | 0     |
| 負担金支出               | 0         | 0       | 0          | 0         | 0     |
| 減価償却費               | 0         | 0       | 24,907     | 0         | 0     |
| 減価償却費               | 0         | 0       | 24,907     | 0         | 0     |
| 事業活動支出計(2)          | 1,471,894 | 215,056 | 7,446,659  | 0         | 0     |
| 事業活動収支差額(3)=(1)-(2) | 75,000    | 54,694  | △1,935,659 | 0         | 0     |
| ＜ 事業活動外収支の部 ＞       |           |         |            |           |       |
| ＜ 収入 ＞              |           |         |            |           |       |
| 受取利息配当金収入           | 0         | 0       | 0          | 434,280   | 0     |
| 受取利息配当金収入           | 0         | 0       | 0          | 434,280   | 0     |
| 経理区分間繰入金収入          | 0         | 0       | 1,500,000  | 2,300,000 | 0     |
| 経理区分間繰入金収入          | 0         | 0       | 1,500,000  | 2,300,000 | 0     |
| 法人運営経理区分繰入金収入       | 0         | 0       | 0          | 0         | 0     |
| 地区社協活動支援事業経理区分繰入金収入 | 0         | 0       | 0          | 0         | 0     |
| 福祉保健活動拠点運営経理区分繰入金収入 | 0         | 0       | 0          | 0         | 0     |
| 善意銀行運営経理区分繰入金収入     | 0         | 0       | 1,500,000  | 2,300,000 | 0     |
| 送迎サービス事業経理区分繰入金収入   | 0         | 0       | 0          | 0         | 0     |
| 子育て支援事業経理区分繰入金収入    | 0         | 0       | 0          | 0         | 0     |



法人： 社会福祉法人 横浜市都筑区社会福祉協議会  
 会計： 一般会計  
 経理： 全経理区を対象

### 事業活動収支内訳表

(自)平成22年04月01日  
 (至)平成23年03月31日

9 / 10

(単位：円)

| 勘定科目                      | 子育てサポート事業 | 権利擁護事業  | 地域福祉活動推進事業 | 都筑福祉基金     | その他基金 |
|---------------------------|-----------|---------|------------|------------|-------|
| 福祉基金経理区分繰入金収入             | 0         | 0       | 0          | 0          | 0     |
| 事業活動外収入計(4)               | 0         | 0       | 1,500,000  | 2,734,280  | 0     |
| < 支出 >                    |           |         |            |            |       |
| 経理区分間繰入金支出                | 75,000    | 0       | 0          | 434,280    | 0     |
| 経理区分間繰入金支出                | 75,000    | 0       | 0          | 434,280    | 0     |
| 法人運営経理区分繰入金支出             | 75,000    | 0       | 0          | 434,280    | 0     |
| 地区社協活動支援事業経理区分繰入金支出       | 0         | 0       | 0          | 0          | 0     |
| 福祉保健活動拠点運営経理区分繰入金支出       | 0         | 0       | 0          | 0          | 0     |
| 共同募配分事業経理区分繰入金支出          | 0         | 0       | 0          | 0          | 0     |
| 送迎サービス事業経理区分繰入金支出         | 0         | 0       | 0          | 0          | 0     |
| 地域福祉活動推進事業経理区分繰入金支出       | 0         | 0       | 0          | 0          | 0     |
| 福祉基金経理区分繰入金支出             | 0         | 0       | 0          | 0          | 0     |
| 事業活動外支出計(5)               | 75,000    | 0       | 0          | 434,280    | 0     |
| 事業活動外収支差額(6)=(4)-(5)      | △75,000   | 0       | 1,500,000  | 2,300,000  | 0     |
| 經常収支差額(7)=(3)+(6)         | 0         | 54,694  | △435,659   | 2,300,000  | 0     |
| < 特別収支の部 >                |           |         |            |            |       |
| < 収入 >                    |           |         |            |            |       |
| 特別収入計(8)                  | 0         | 0       | 0          | 0          | 0     |
| < 支出 >                    |           |         |            |            |       |
| 国庫補助金等特別積立金積立額            | 0         | 0       | 0          | 0          | 0     |
| 国庫補助金等特別積立金繰入額            | 0         | 0       | 0          | 0          | 0     |
| 特別支出計(9)                  | 0         | 0       | 0          | 0          | 0     |
| 特別収支差額(10)=(8)-(9)        | 0         | 0       | 0          | 0          | 0     |
| 当期活動収支差額(11)=(7)+(10)     | 0         | 54,694  | △435,659   | 2,300,000  | 0     |
| < 繰越活動収支差額の部 >            |           |         |            |            |       |
| 前期繰越活動収支差額(12)            | 5,000     | 55,086  | 1,492,256  | △2,845,926 | 0     |
| 当期末繰越活動収支差額(13)=(11)+(12) | 5,000     | 109,780 | 1,056,597  | △545,926   | 0     |
| 基本金取崩額(14)                | 0         | 0       | 0          | 0          | 0     |
| 基本金組入額(15)                | 0         | 0       | 0          | 0          | 0     |
| その他の積立金取崩額(16)            | 0         | 0       | 0          | 20,000,000 | 0     |
| その他の積立金取崩額                | 0         | 0       | 0          | 20,000,000 | 0     |
| 都筑福祉基金積立預金取崩額             | 0         | 0       | 0          | 20,000,000 | 0     |
| 福祉基金 横浜市庫(横浜銀行)取崩額        | 0         | 0       | 0          | 20,000,000 | 0     |

# 事業活動収支内訳表

(自)平成22年04月01日  
(至)平成23年03月31日

10 / 10

(単位：円)

法人： 社会福祉法人 横浜市都筑区社会福祉協議会  
 会計： 一般会計  
 経理： 全経理区分対象

| 勘定科目                                    | 子育てサポート事業 | 権利擁護事業  | 地域福祉活動推進事業 | 都筑福祉基金     | その他基金 |  |  |
|---|-----------|---------|------------|------------|-------|--|--|
| その他の積立金積立額(17)                          | 0         | 0       | 0          | 21,000,000 | 0     |  |  |
| その他の積立金積立額                              | 0         | 0       | 0          | 21,000,000 | 0     |  |  |
| 都筑福祉基金積立預金積立額                           | 0         | 0       | 0          | 21,000,000 | 0     |  |  |
| 福祉基金 横浜市債(横浜銀行)積立額                      | 0         | 0       | 0          | 21,000,000 | 0     |  |  |
| 次期繰越活動収支差額(18)=(13)+(14)-(15)-(16)-(17) | 5,000     | 109,780 | 1,056,597  | △1,545,926 | 0     |  |  |

# 貸借対照表

法人：社会福祉法人 横浜市都筑区社会福祉協議会

会 計：一般会計

1 / 1

(単位：円)

平成23年3月末現在

| 勘定科目             | 当年度末        | 前年度末       | 増減         | 勘定科目             | 当年度末        | 前年度末       | 増減         |
|------------------|-------------|------------|------------|------------------|-------------|------------|------------|
| <資産の部>           |             |            |            | <負債の部>           |             |            |            |
| 流動資産             |             |            |            | 流動負債             |             |            |            |
| 現金               | 28,881,146  | 28,269,082 | 612,064    | 未払金              | 12,283,749  | 8,128,787  | 4,154,962  |
| 小口現金             | 25,867      | 13,374     | 12,493     | 未払金              | 12,283,749  | 8,128,787  | 4,154,962  |
| 預貯金              | 25,867      | 13,374     | 12,493     | 負債の部合計           | 12,283,749  | 8,128,787  | 4,154,962  |
| 普通預金(一般会計)／横浜銀行  | 24,035,697  | 27,130,942 | △3,095,245 |                  |             |            |            |
| 普通預金(共同募金)／横浜銀行  | 14,994,163  | 15,049,168 | △5,005     |                  |             |            |            |
| 普通預金(善意銀行)／横浜銀行  | 1,380,625   | 3,262,675  | △1,882,050 | <純資産の部>          |             |            |            |
| 普通預金(福祉基金)／横浜銀行  | 3,075,255   | 6,045,725  | △2,970,470 | 純財産              |             |            |            |
| 未収金              | 4,585,654   | 2,773,374  | 1,812,280  | 基本金              | 90,658,741  | 90,658,741 | 554,979    |
| 未収金              | 4,817,302   | 1,119,336  | 3,697,966  | 基本金              | 3,000,000   | 3,000,000  | 0          |
| 前払金              | 4,817,302   | 1,119,336  | 3,697,966  | 国庫補助金等特別積立金      | 993,559     | 200,209    | 793,350    |
| 仮払金              | 2,280       | 5,430      | △3,150     | その他の積立金          | 993,559     | 200,209    | 793,350    |
| 固定資産             |             |            |            | 福祉基金積立金          | 66,745,898  | 65,745,898 | 1,000,000  |
| 基本財産             | 74,061,344  | 69,963,467 | 4,097,877  | 福祉基金積立金          | 66,745,898  | 65,745,898 | 1,000,000  |
| 基本財産特定預金         | 3,000,000   | 3,000,000  | 0          | 福祉基金 普通預金(横浜農協)  | 45,898      | 45,898     | 0          |
| その他の固定資産         | 3,000,000   | 3,000,000  | 0          | 福祉基金 金銭信託(UFJ信託) | 5,700,000   | 5,700,000  | 0          |
| 車両運搬具            | 71,061,344  | 66,963,467 | 4,097,877  | 福祉基金 横浜市債(横浜銀行)  | 41,000,000  | 40,000,000 | 1,000,000  |
| 器具及び備品           | 3,634,310   | 223,651    | 3,430,659  | 福祉基金 横浜市債(UFJ)   | 20,000,000  | 20,000,000 | 0          |
| 投資有価証券           | 640,564     | 993,918    | △353,354   | 次期繰越活動収支差額       | 19,919,284  | 21,157,655 | △1,238,371 |
| 福祉基金 金銭信託(UFJ信託) | 66,700,000  | 65,700,000 | 1,000,000  | (うち当期活動収支差額)     | △238,371    | △3,293,442 | 3,055,071  |
| 福祉基金 横浜市債(横浜銀行)  | 5,700,000   | 5,700,000  | 0          | 純資産の部合計          | 90,658,741  | 90,103,762 | 554,979    |
| 福祉基金 横浜市債(UFJ)   | 41,000,000  | 40,000,000 | 1,000,000  |                  |             |            |            |
| 長期預け金            | 20,000,000  | 20,000,000 | 0          |                  |             |            |            |
| リサイクル料預け金        | 20,572      | 0          | 20,572     |                  |             |            |            |
| 福祉基金積立預金         | 20,572      | 0          | 20,572     |                  |             |            |            |
| 福祉基金 普通預金(横浜農協)  | 45,898      | 45,898     | 0          |                  |             |            |            |
| 福祉基金 普通預金(横浜農協)  | 45,898      | 45,898     | 0          |                  |             |            |            |
| 資産の部合計           | 102,942,490 | 98,232,549 | 4,709,941  | 負債及び純資産の合計       | 102,942,490 | 98,232,549 | 4,709,941  |

脚注

減価償却累計額

10,287,640

# 財産目録

平成23年3月末現在

法人：社会福祉法人 横浜市都筑区社会福祉協議会  
 会計：一般会計

1 / 1

(単位：円)

| 資産・負債の内訳         | 金額          |
|------------------|-------------|
| I 資産の部           |             |
| 流動資産             | 28,881,146  |
| 現金               | 25,867      |
| 小口現金             | 25,867      |
| 預貯金              | 24,035,697  |
| 普通預金(一般会計)/横浜銀行  | 14,994,163  |
| 普通預金(共同募金)/横浜銀行  | 1,380,625   |
| 普通預金(善意銀行)横浜銀行   | 3,075,255   |
| 普通預金(福祉基金)/横浜銀行  | 4,585,654   |
| 未収金              | 4,817,302   |
| 未収金              | 4,817,302   |
| 前払金              | 2,280       |
| 仮払金              | 0           |
| 流動資産合計           | 28,881,146  |
| 固定資産             | 74,061,344  |
| 基本財産             | 3,000,000   |
| 基本財産特定預金         | 3,000,000   |
| その他の固定資産         | 71,061,344  |
| 車両運搬具            | 3,654,310   |
| 器具及び備品           | 640,564     |
| 投資有価証券           | 66,700,000  |
| 福祉基金 金銭信託(UFJ信託) | 5,700,000   |
| 福祉基金 横浜市債(横浜銀行)  | 41,000,000  |
| 福祉基金 横浜市債(UFJ)   | 20,000,000  |
| 長期預け金            | 20,572      |
| リサイクル料預け金        | 20,572      |
| 福祉基金積立預金         | 45,898      |
| 福祉基金 普通預金(横浜農協)  | 45,898      |
| 固定資産合計           | 74,061,344  |
| 資産合計             | 102,942,490 |
| II 負債の部          |             |
| 流動負債             | 12,283,749  |
| 未払金              | 12,283,749  |
| 未払金              | 12,283,749  |
| 流動負債合計           | 12,283,749  |
| 固定負債合計           | 0           |
| 負債合計             | 12,283,749  |
| 差引純資産            | 90,658,741  |



自 平成22年04月01日(木曜日)  
至 平成23年03月31日(木曜日)

## 固定資産管理台帳

法人名 社会福祉法人 横浜市都筑区社会福祉協議会

会計 一般会計

経理区分 法人運営/管理運営

| 資産の種類及び資産の内訳               | 取得年月日      | 数量 | 償却方法 | 耐用年数 | 償却率   | 償却月数 | 取得価格    | 期首帳簿価格  |         | 当期減価償却額 |         | 減価償却累計額 |         | 期末帳簿価格  |         | 摘要 |  |
|----------------------------|------------|----|------|------|-------|------|---------|---------|---------|---------|---------|---------|---------|---------|---------|----|--|
|                            |            |    |      |      |       |      |         | うち国庫補助金 | うち国庫補助金 | うち国庫補助金 | うち国庫補助金 | うち国庫補助金 | うち国庫補助金 | うち国庫補助金 | うち国庫補助金 |    |  |
| その他の固定資産                   |            |    |      |      |       |      |         |         |         |         |         |         |         |         |         |    |  |
| 器具及び備品                     |            |    |      |      |       |      |         |         |         |         |         |         |         |         |         |    |  |
| カプケース・オカムラ713-4697 Z7      | 平成07/03/31 | 1  | 定額法  | 15   | 0.066 | 12   | 105,000 | 0       | 10,500  | 0       | 6,300   | 0       | 100,800 | 0       | 4,200   | 0  |  |
| レーザープリンター I77/LP8400FN     | 平成13/03/29 | 1  | 定額法  | 5    | 0.200 | 0    | 130,000 | 0       | 1       | 0       | 0       | 129,999 | 0       | 1       | 0       | 0  |  |
| サーバー (MS) TerraStation M5- | 平成22/06/26 | 1  | 定額法  | 4    | 0.250 | 10   | 162,951 | 0       | 0       | 33,947  | 0       | 33,947  | 0       | 129,004 | 0       | 0  |  |
| 計                          |            |    |      |      |       |      | 397,951 | 0       | 10,501  | 0       | 40,247  | 0       | 264,746 | 0       | 133,205 | 0  |  |
| その他の固定資産 計                 |            |    |      |      |       |      | 397,951 | 0       | 10,501  | 0       | 40,247  | 0       | 264,746 | 0       | 133,205 | 0  |  |

- (注) 1. この台帳には、当会計年度末に保有する固定資産を記載する。  
 2. この台帳に記載された資産のうち、当会計年度に取得したものは、「固定資産増減明細表」の当期増加内訳に記載する。  
 3. 当会計年度に減少した資産については、「固定資産増減明細表」の当期減少内訳に記載する。  
 4. この台帳及び「固定資産増減明細表」に基づいて、「固定資産集計表」を作成する。

## 固定資産管理台帳

自 平成22年04月01日(木曜日)  
至 平成23年03月31日(木曜日)

法人名 社会福祉法人 横浜市都筑区社会福祉協議会

会計 一般会計

経理区分 ボランティア等事業/運営活動事業

| 資産の種類及び資産の内訳 | 取得年月日      | 数量 | 償却方法 | 耐用年数 | 償却率   | 償却月数 | 取得価格    | 期首帳簿価格  |         | 当期減価償却額 |         | 減価償却累計額 |         | 期末帳簿価格  |        | 摘要 |  |
|--------------|------------|----|------|------|-------|------|---------|---------|---------|---------|---------|---------|---------|---------|--------|----|--|
|              |            |    |      |      |       |      |         | うち国庫補助金 | うち国庫補助金 | うち国庫補助金 | うち国庫補助金 | うち国庫補助金 | うち国庫補助金 | うち国庫補助金 |        |    |  |
| その他の固定資産     |            |    |      |      |       |      |         |         |         |         |         |         |         |         |        |    |  |
| 器具及び備品       |            |    |      |      |       |      |         |         |         |         |         |         |         |         |        |    |  |
| 自動丁合機        | 平成18/03/31 | 1  | 定額法  | 5    | 0.200 | 11   | 665,347 | 0       | 176,319 | 0       | 109,785 | 0       | 598,813 | 0       | 66,534 | 0  |  |
| 計            |            |    |      |      |       |      | 665,347 | 0       | 176,319 | 0       | 109,785 | 0       | 598,813 | 0       | 66,534 | 0  |  |
| その他の固定資産 計   |            |    |      |      |       |      | 665,347 | 0       | 176,319 | 0       | 109,785 | 0       | 598,813 | 0       | 66,534 | 0  |  |

- (注) 1. この台帳には、当会計年度末に保有する固定資産を記載する。  
2. この台帳に記載された資産のうち、当会計年度に取得したものは、「固定資産増減明細表」の当期増加内訳に記載する。  
3. 当会計年度に減少した資産については、「固定資産増減明細表」の当期減少内訳に記載する。  
4. この台帳及び「固定資産増減明細表」に基づいて、「固定資産集計表」を作成する。

## 固定資産管理台帳

自 平成22年04月01日(木曜日)  
至 平成23年03月31日(木曜日)

法人名 社会福祉法人 横浜市都筑区社会福祉協議会

会計 一般会計

経理区分 ホラナイセンター事業/福祉教育推進

| 資産の種類及び資産の内訳 | 取得年月日      | 数量 | 償却方法 | 耐用年数 | 償却率   | 償却月数 | 取得価格    | 期首帳簿価格  |         | 当期減価償却額 | 期末帳簿価格  |         | 摘要     |   |
|--------------|------------|----|------|------|-------|------|---------|---------|---------|---------|---------|---------|--------|---|
|              |            |    |      |      |       |      |         | うち国庫補助金 | うち国庫補助金 |         | うち国庫補助金 | うち国庫補助金 |        |   |
| その他の固定資産     |            |    |      |      |       |      |         |         |         |         |         |         |        |   |
| 器具及び備品       |            |    |      |      |       |      |         |         |         |         |         |         |        |   |
| 硬貨運別機、PC等    | 平成18/03/31 | 1  | 定額法  | 5    | 0.200 | 11   | 207,900 | 0       | 55,094  | 0       | 34,304  | 0       | 20,790 | 0 |
| 計            |            |    |      |      |       |      | 207,900 | 0       | 55,094  | 0       | 34,304  | 0       | 20,790 | 0 |
| その他の固定資産計    |            |    |      |      |       |      | 207,900 | 0       | 55,094  | 0       | 34,304  | 0       | 20,790 | 0 |

- (注) 1. この台帳には、当会計年度末に保有する固定資産を記載する。  
 2. この台帳に記載された資産のうち、当会計年度に取得したものは、「固定資産増減明細表」の当期増加内訳に記載する。  
 3. 当会計年度に減少した資産については、「固定資産増減明細表」の当期減少内訳に記載する。  
 4. この台帳及び「固定資産増減明細表」に基づいて、「固定資産集計表」を作成する。

固定資産管理台帳

自 平成22年04月01日 (木曜日)  
至 平成23年03月31日 (木曜日)

法人名 社会福祉法人 横浜市都筑区社会福祉協議会  
会計 一般会計

経理区分 共同募金配分事業/一般募金配分事業

| 資産の種類及び資産の内訳          | 取得年月日      | 数量 | 償却方法 | 耐用年数 | 償却率   | 償却月数 | 取得価格      | 期首帳簿価格    |         | 当期減価償却額 |         | 減価償却累計額   |           | 期末帳簿価格    |         | 摘要 |  |
|-----------------------|------------|----|------|------|-------|------|-----------|-----------|---------|---------|---------|-----------|-----------|-----------|---------|----|--|
|                       |            |    |      |      |       |      |           | うち国庫補助金   | うち国庫補助金 | うち国庫補助金 | うち国庫補助金 | うち国庫補助金   | うち国庫補助金   | うち国庫補助金   | うち国庫補助金 |    |  |
| その他の固定資産              |            |    |      |      |       |      |           |           |         |         |         |           |           |           |         |    |  |
| 車両運搬具                 |            |    |      |      |       |      |           |           |         |         |         |           |           |           |         |    |  |
| 自動車 (送迎車)             | 平成22/06/30 | 1  | 定額法  | 3    | 0.334 | 10   | 1,740,626 | 1,310,000 | 0       | 483,506 | 363,888 | 483,506   | 363,888   | 1,257,120 | 946,112 |    |  |
| 自動車 (送迎車)             | 平成23/03/30 | 1  | 定額法  | 4    | 0.250 | 1    | 2,295,920 | 0         | 47,831  | 0       | 47,831  | 47,831    | 0         | 2,248,089 | 0       |    |  |
| 計                     |            |    |      |      |       |      | 4,036,546 | 1,310,000 | 0       | 531,337 | 363,888 | 531,337   | 363,888   | 3,505,209 | 946,112 |    |  |
| 器具及び備品                |            |    |      |      |       |      |           |           |         |         |         |           |           |           |         |    |  |
| パソコン富士通FMV-655 NUBC/L | 平成13/10/24 | 1  | 定額法  | 4    | 0.250 | 12   | 130,000   | 0         | 5,200   | 2,600   | 0       | 127,400   | 0         | 2,600     | 0       |    |  |
| コーラーLION LC-200       | 平成14/10/02 | 1  | 定額法  | 5    | 0.200 | 12   | 388,800   | 320,000   | 23,328  | 7,776   | 0       | 373,248   | 320,000   | 15,552    | 0       |    |  |
| サーバー富士通               | 平成16/10/15 | 1  | 定額法  | 4    | 0.250 | 12   | 239,700   | 179,000   | 19,176  | 4,794   | 0       | 225,318   | 179,000   | 14,382    | 0       |    |  |
| ノリ型PC/東芝 Satelite J40 | 平成17/12/21 | 1  | 定額法  | 10   | 0.100 | 12   | 122,535   | 0         | 74,747  | 11,028  | 0       | 58,816    | 0         | 63,719    | 0       |    |  |
| リングラフ/理想科学工業RZ570     | 平成18/06/15 | 1  | 定額法  | 5    | 0.200 | 12   | 793,800   | 500,000   | 246,078 | 142,884 | 100,000 | 690,606   | 483,333   | 103,194   | 16,667  |    |  |
| AED                   | 平成19/11/08 | 1  | 定額法  | 4    | 0.250 | 12   | 211,050   | 211,050   | 83,542  | 52,762  | 180,270 | 180,270   | 180,270   | 30,780    | 30,780  |    |  |
| 計                     |            |    |      |      |       |      | 1,885,885 | 1,210,050 | 452,071 | 221,844 | 152,762 | 1,655,658 | 1,162,603 | 230,227   | 47,447  |    |  |
| その他の固定資産 計            |            |    |      |      |       |      | 5,922,431 | 2,520,050 | 452,071 | 753,181 | 516,650 | 2,186,995 | 1,526,491 | 3,735,436 | 993,559 |    |  |

- (注) 1. この台帳には、当会計年度末に保有する固定資産を記載する。  
 2. この台帳に記載された資産のうち、当会計年度に取得したものは、「固定資産増減明細表」の当期増加内訳に記載する。  
 3. 当会計年度に減少した資産については、「固定資産増減明細表」の当期減少内訳に記載する。  
 4. この台帳及び「固定資産増減明細表」に基づいて、「固定資産集計表」を作成する。



# 固定資産管理台帳

自 平成22年04月01日 (木曜日)  
至 平成23年03月31日 (木曜日)

法人名 社会福祉法人 横浜市都筑区社会福祉協議会

会計 一般会計

経理区分 善意銀行運営

| 資産の種類及び資産の内訳      | 取得年月日      | 数量 | 償却方法 | 耐用年数 | 償却率   | 償却月数 | 取得価格      | 期首帳簿価格  |         | 当期減価償却額 |         | 期末帳簿価格  |           | 摘要 |
|-------------------|------------|----|------|------|-------|------|-----------|---------|---------|---------|---------|---------|-----------|----|
|                   |            |    |      |      |       |      |           | うち国庫補助金 | うち国庫補助金 | うち国庫補助金 | うち国庫補助金 | うち国庫補助金 | うち国庫補助金   |    |
| その他の固定資産          |            |    |      |      |       |      |           |         |         |         |         |         |           |    |
| 車両運搬具             |            |    |      |      |       |      |           |         |         |         |         |         |           |    |
| 自動車 (送迎車)         | 平成14/08/12 | 1  | 定額法  | 5    | 0.200 | 12   | 3,727,500 | 0       | 223,650 | 0       | 74,550  | 0       | 3,578,400 | 0  |
| 計                 |            |    |      |      |       |      | 3,727,500 | 0       | 223,650 | 0       | 74,550  | 0       | 3,578,400 | 0  |
| 器具及び備品            |            |    |      |      |       |      |           |         |         |         |         |         |           |    |
| 車載用防-がう バナニ-グワ-   | 平成14/08/12 | 1  | 定額法  | 5    | 0.200 | 12   | 210,000   | 0       | 12,600  | 0       | 4,200   | 0       | 201,600   | 0  |
| ホ-ブ-ア-リ-ク-富士      | 平成17/05/16 | 1  | 定額法  | 5    | 0.200 | 1    | 346,500   | 0       | 39,848  | 0       | 5,198   | 0       | 311,850   | 0  |
| か-が-イ-ク-350       | 平成17/08/24 | 1  | 定額法  | 5    | 0.200 | 4    | 290,220   | 0       | 46,438  | 0       | 17,416  | 0       | 261,198   | 0  |
| 紙折リ機 (LIONLF-840) | 平成17/12/01 | 1  | 定額法  | 5    | 0.200 | 8    | 174,825   | 0       | 38,464  | 0       | 20,982  | 0       | 157,343   | 0  |
| 液晶T-イ-ク-CP-X345J  | 平成18/06/20 | 1  | 定額法  | 5    | 0.200 | 12   | 140,700   | 0       | 43,617  | 0       | 25,326  | 0       | 122,409   | 0  |
| 計                 |            |    |      |      |       |      | 1,162,245 | 0       | 180,967 | 0       | 73,122  | 0       | 1,054,400 | 0  |
| その他の固定資産 計        |            |    |      |      |       |      | 4,889,745 | 0       | 404,617 | 0       | 147,672 | 0       | 4,632,800 | 0  |

(注) 1. この台帳には、当会計年度末に保有する固定資産を記載する。  
 2. この台帳に記載された資産のうち、当会計年度に取得したものは、「固定資産増減明細表」の当期増加内訳に記載する。  
 3. 当会計年度に減少した資産については、「固定資産増減明細表」の当期減少内訳に記載する。  
 4. この台帳及び「固定資産増減明細表」に基づいて、「固定資産集計表」を作成する。

## 固定資産管理台帳

自 平成22年04月01日 (木曜日)  
至 平成23年03月31日 (木曜日)

法人名 社会福祉法人 横浜市都筑区社会福祉協議会

会 計 一般会計

経理区分 送迎サービス事業/移送サービス

| 資産の種類及び資産の内訳            | 取得年月日      | 数量 | 償却方法 | 耐用年数 | 償却率   | 償却月数 | 取得価格      | 期首帳簿価格  |         | 当期減価償却額 |           | 期末帳簿価格  |         | 摘要 |
|-------------------------|------------|----|------|------|-------|------|-----------|---------|---------|---------|-----------|---------|---------|----|
|                         |            |    |      |      |       |      |           | うち国庫補助金 | うち国庫補助金 | うち国庫補助金 | うち国庫補助金   | うち国庫補助金 | うち国庫補助金 |    |
| その他の固定資産                |            |    |      |      |       |      |           |         |         |         |           |         |         |    |
| 車両運搬具                   |            |    |      |      |       |      |           |         |         |         |           |         |         |    |
| 自動車 (送迎車)               | 平成09/08/01 | 1  | 定額法  | 4    | 0.250 | 0    | 2,243,990 | 0       | 1       | 0       | 2,243,989 | 0       | 1       | 0  |
| 計                       |            |    |      |      |       |      | 2,243,990 | 0       | 1       | 0       | 2,243,989 | 0       | 1       | 0  |
| 器具及び備品                  |            |    |      |      |       |      |           |         |         |         |           |         |         |    |
| パソコン 富士通 FMV ESPRIMO E- | 平成17/12/21 | 1  | 定額法  | 10   | 0.100 | 12   | 134,400   | 0       | 81,984  | 0       | 12,096    | 0       | 69,888  | 0  |
| 計                       |            |    |      |      |       |      | 134,400   | 0       | 81,984  | 0       | 12,096    | 0       | 69,888  | 0  |
| その他の固定資産 計              |            |    |      |      |       |      | 2,378,390 | 0       | 81,985  | 0       | 2,308,501 | 0       | 69,889  | 0  |

- (注) 1. この台帳には、当会計年度末に保有する固定資産を記載する。  
 2. この台帳に記載された資産のうち、当会計年度に取得したものは、「固定資産増減明細表」の当期増加内訳に記載する。  
 3. 当会計年度に減少した資産については、「固定資産増減明細表」の当期減少内訳に記載する。  
 4. この台帳及び「固定資産増減明細表」に基づいて、「固定資産集計表」を作成する。

自 平成22年04月01日 (木曜日)  
至 平成23年03月31日 (木曜日)

## 固定資産管理台帳

法人名 社会福祉法人 横浜市都筑区社会福祉協議会  
会計 一般会計  
経理区分 地域福祉活動推進事業/障がい者等移動支援システム事業

| 資産の種類及び資産の内訳                 | 取得年月日      | 数量 | 償却方法 | 耐用年数 | 償却率<br>月数 | 取得価格    | 期首帳簿価格  |         | 当期減価償却額 |         | 減価償却累計額 |         | 期末帳簿価格  |         | 摘要 |  |
|------------------------------|------------|----|------|------|-----------|---------|---------|---------|---------|---------|---------|---------|---------|---------|----|--|
|                              |            |    |      |      |           |         | うち国庫補助金 | うち国庫補助金 | うち国庫補助金 | うち国庫補助金 | うち国庫補助金 | うち国庫補助金 | うち国庫補助金 | うち国庫補助金 |    |  |
| その他の固定資産                     |            |    |      |      |           |         |         |         |         |         |         |         |         |         |    |  |
| 器具及び備品                       |            |    |      |      |           |         |         |         |         |         |         |         |         |         |    |  |
| ノリ型ハンコン/dynabook SateII lite | 平成19/03/29 | 1  | 定額法  | 4    | 0.250     | 120,750 | 0       | 36,982  | 0       | 24,907  | 0       | 108,675 | 0       | 12,075  | 0  |  |
| 計                            |            |    |      |      |           | 120,750 | 0       | 36,982  | 0       | 24,907  | 0       | 108,675 | 0       | 12,075  | 0  |  |
| その他の固定資産 計                   |            |    |      |      |           | 120,750 | 0       | 36,982  | 0       | 24,907  | 0       | 108,675 | 0       | 12,075  | 0  |  |

- (注) 1. この台帳には、当会計年度末に保有する固定資産を記載する。  
2. この台帳に記載された資産のうち、当会計年度に取得したものは、「固定資産増減明細表」の当期増加内訳に記載する。  
3. 当会計年度に減少した資産については、「固定資産増減明細表」の当期減少内訳に記載する。  
4. この台帳及び「固定資産増減明細表」に基づいて、「固定資産集計表」を作成する。

# 監 事 監 査 報 告 書

平成23年5月20日

社会福祉法人  
横浜市都筑区社会福祉協議会  
会 長 志村 一郎 様

監 事 八 木 洋

監 事 福 森 俊 晴

監 事 宮 本 正 彦

社会福祉法人横浜市都筑区社会福祉協議会の平成22年4月1日から平成23年3月31日までの事業年度に関して、理事の業務執行状況、経理状況及び財産状況を監査したので、その結果を次により報告します。

## 1. 監査日時

平成23年5月20日（金）午後13時30分から14時15分まで

## 2. 監査場所

横浜市都筑区荏田東4丁目10番3号  
横浜市都筑区社会福祉協議会 対面朗読室

## 3. 監査結果

### （1）業務執行状況

事業計画及び予算に定められたところに従い、活発な活動を行い、事務執行も適正であった。

### （2）経理状況及び財産状況

予算の執行に伴う経理の状況並びに財産の管理状況について、関係諸帳簿等を精査したところ極めて厳正に行っており、決算書及び財産目録も適正であった。

※監事監査報告書は個人情報観点から個人の印影・筆跡を特定されないように原本掲載をしておりません。原本は事務局で保管しています。



社会福祉法人 横浜市都筑区社会福祉協議会  
平成23年度 事業計画並びに収支予算書

< 目 次 >

| <u>1. 平成23年度 事業計画</u>               | ページ |
|-------------------------------------|-----|
| 平成23年度都筑区社会福祉協議会事業計画<重点項目>……………     | 77  |
| 計画1 区民による地域の福祉活動の推進……………            | 79  |
| 計画2 人と人とのつながりを実感できる地域づくりの支援……………    | 80  |
| 計画3 担い手、受け手の人や活動を結びつける人材育成の支援……………  | 82  |
| 計画4 子育て・青少年育成支援……………                | 83  |
| 計画5 高齢者・障がい者の支援……………                | 84  |
| 計画6 区民（地域）・団体・企業等と区社協との協働体制の充実…………… | 87  |
| 計画7 区社協の健全で効果的な組織運営等の充実……………        | 88  |
| その他の事業……………                         | 90  |
| <u>2. 平成23年度 収支予算書</u>              |     |
| (1) 平成23年度 都筑区社会福祉協議会予算書……………       | 91  |
| (2) 資金収支予算総括表……………                  | 92  |
| (3) 資金収支当初予算書……………                  | 94  |
| (4) 資金収支予算内訳書……………                  | 97  |

# 平成23年度 事業計画



# 平成23年度 横浜市都筑区社会福祉協議会 事業計画

## (基本方針)

本会は、社会福祉法に規定された公共性の高い団体であり、地域福祉の推進役として、都筑区地域福祉保健計画の人と人との「であい ささえあい わかちあい」という基本理念のもと、都筑区内において、誰もが安心して自分らしく暮らせる地域社会をみんなでつくるため、地域住民や会員、関係機関とのネットワークをより深めながら、地域住民の参加を促進し、都筑区の特性を活かした各種事業を進めます。

## (重点項目)

第2期地域福祉活動計画1年目にあたるH23年度は以下の項目に重点的に取り組みます。

### (1) 小地域活動支援

地区社協活動計画のモデル策定

### (2) ボランティア活動への参加促進と育成

地域ケアプラザとの協働による「エリアボランティアセンター」の範囲拡大

### (3) 分科会相互の交流による理解促進

## (事業概要)

### I. 区民による地域の福祉活動の推進

- 1 広報啓発事業 (1) 広報紙「しゅんらん」の発行 (2) 区社協ホームページの運用  
(3) 社会福祉大会の開催 (4) ささえ愛福祉週間の開催
- 2 区民活動センターとの連携

### II. 人と人とのつながりを実感できる地域づくりの支援

- 1 都筑区福祉保健活動拠点「かけはし都筑」の運営
- 2 ボランティアセンターの運営
- 3 善意銀行の運営
- 4 つづき ふれあい助成金など助成事業による活動支援

### III. 担い手や受け手の人や活動を結びつける人材育成の支援

- 1 エリアボランティアセンターの範囲拡大《重点》
- 2 地域ボランティア講座…地域ケアプラザエリアの地区社協との連携により実施
- 3 ボランティア活動が活発に行われる風土づくり…あいちゃんボランティア事業の推進
- 4 福祉出前講座・社協出前講座

### IV. 子育て・青少年の育成支援

- 1 よこはま子育てサポートシステム事業 (H23.10 に地域子育て支援拠点「ポポラ」へ移管)
- 2 子育て支援機関・団体との連携
- 3 子育てサークルへの支援 (善意銀行)

#### 4 福祉教育の推進

- (1) 福祉教育相談機能の充実 (2) 中高生のボランティア体験 (3) 先生のための福祉講座
- (4) 社会福祉大会と連動した学校福祉講座の実施

#### V. 高齢者・障がい者の支援

- 1 都筑区社協あんしんセンター事業 (1) 相談 (2) 契約によるサービス提供 (3) 広報啓発
- 2 災害時ボランティア受け入れ体制の整備
  - (1) 災害ボランティアセンター体制整備 (2) 地域防災拠点との連携
  - (3) 災害時要援護者合同防災訓練
- 3 外出支援・送迎サービス事業
- 4 高齢者事業支援
- 5 障がい児者事業支援
  - (1) 障害福祉分科会 (2) 学齢障がい児余暇支援事業 (3) 福祉農園 (4) 地域作業所等設置支援資金貸付 (5) 各種連絡会・ネットワークへの参画 (6) 各種運営委員会への参画

#### VI. 区民（地域）・団体・企業等と区社協との協働体制の充実

- 1 地区社会福祉協議会活動の支援と基盤強化
  - (1) 分科会・事務局長会議 (2) 地区社協研修会 (3) 地区社協データ集
  - (4) 地区社協活動広報・PR (5) 地区社協活動の支援
- 2 地域福祉保健計画の協働推進
  - (1) あいちゃんボランティア推進事業（再掲） (2) 「つづき あい基金」の運営及び活動助成
- 3 第2期地域福祉活動計画の推進
  - (1) 地区社協活動計画のモデル策定《重点》 (2) 地域福祉活動計画の推進
- 4 地域ケアプラザとの連携強化
  - (1) エリアボランティアセンター事業における協働 (2) あんしんセンター事業における連携

#### VII. 区社協の健全で効果的な組織運営等の充実

- 1 理事会・評議員会・監事会
- 2 分科会相互の交流による理解促進《重点》
- 3 賛助会員の募集
- 4 適正な法人運営
- 5 職員の育成

#### その他の事業

- 1 共同募金・年末たすけあい運動への協力
- 2 生活支援資金の貸付・援護事業
  - (1) 生活福祉資金貸付 (2) 災害見舞金 (3) 交通遺児激励金 (4) 年末たすけあい援護資金
- 3 各種福祉関係団体事務の運営
  - (1) 神奈川県共同募金会横浜市都筑区支会 (2) 日本赤十字社都筑区地区委員会
  - (3) 都筑保護司会 (4) 都筑区更生保護女性会 (5) 都筑区更生保護協会
  - (6) 都筑区戦没者遺族会



# I. 区民による地域の福祉活動の推進

## 1 広報・啓発事業

区社協の活動や地域活動、ボランティア活動等、福祉についての理解を深めるため、広報よこはま区版、地域新聞などを活用し、広く区民に福祉啓発や社協PRをすすめます。

### (1) 広報紙「しゅんらん」の発行・各種パンフレットの改定 【共同募金配分金、市社協補助金】

区民に向けた福祉啓発・理解を深めるため、広報紙「しゅんらん」を発行します。区社協の活動ならびに都筑区内で行われている福祉活動について情報提供を行います。

発行予定 年2回(6月・11月)

発行形態 地域新聞掲載版 年1回(6月)

広報紙(世帯回覧版)版 年1回(11月)

また、区社協で発行している各種パンフレットについては、必要に応じて改訂します。

【H21】年4回発行 【H22】年2回発行

### (2) 区社協ホームページの運用 【正会費、賛助会費、市社協補助金】

地域の活動など、福祉に関する情報をより多くの方々に届けることを目的に、ホームページを定期的に更新し、タイムリーな情報提供を行います。

ホームページアドレス <http://www.tuzuki-shakyo.jp/>

【H21】年54回更新 【H22】年50回更新・年訪問者数約35,000

### (3) 社会福祉大会の開催 【正会費、賛助会費、共同募金配分金】

社会福祉関係団体・者の顕彰を行うとともに、区民への福祉啓発の場とします。多くの人に参加していただけるよう、内容について実行委員会で協議し実施します。

期 日 平成23年12月10日(土)

会 場 都筑公会堂

【H21】380名参加 【H22】420名参加

### (4) ささえ愛福祉週間の開催 【共同募金配分金】

地区社協・当事者団体・ボランティア団体等の福祉活動団体の活動紹介を通じ、福祉啓発の場として、ささえ愛福祉週間を開催します。

期 日 平成23年12月5日(月)～12月10日(土)開催予定

会 場 都筑区役所区民ホール

【H21】81団体参加 【H22】79団体参加

## 2 区民活動センターとの連携

福祉分野に限らず、様々な分野の市民活動団体と地域活動を推進するため、区民活動センターと定期的に連絡会を開催し、情報交換を行います。

・連絡会の開催(年7～8回)

【H21】年12回開催 【H22】年7回開催

## Ⅱ. 人と人とのつながりを実感できる地域づくりの支援

### 1 都筑区福祉保健活動拠点「かけはし都筑」の運営管理

【指定管理料、利用料収入】

福祉保健活動拠点指定管理者として、ボランティアに関する相談及び育成、地域福祉保健活動への個人・団体への参加及び連携に関する支援、施設の利用調整及び保守管理業務を行います。福祉保健活動の場として、地域住民の自主的な福祉活動・保健活動の中核となるよう、利用促進を進めます。また、拠点登録団体の交流会を通じ、登録団体間での交流を促進します。

- ・拠点利用団体&ボランティア交流会の開催（年2回）
- ・利用団体情報紙「かけはし都筑インフォメーション」の発行（年6回）
- ・防災訓練の実施（年2回）
- ・区社協ホームページでの拠点登録団体情報の提供

【H21】登録団体 154、利用件数 2,044 【H22】（2月末現在）登録団体 144、利用件数 1,784

### 2 ボランティアセンターの運営

【指定管理料、市社協補助金、参加費収入】

#### (1) ボランティアセンター運営委員会

活動しているボランティアや地域の方々の意見を反映した事業を行うため、ボランティアセンターの運営方法や事業の方向性などを協議します。（年2回）

【H21】年2回開催 【H22】年2回開催

#### (2) ボランティア相談・調整事業

ボランティアに関する様々な相談を受け、調整を行います。ボランティア活動希望者へ、受付・登録・派遣、登録後のフォロー等を積極的に行うとともに、ボランティア検索調整システムにより、ニーズ対応の効率化を図ります。

また、エリアボランティアセンター事業（別掲）により、地域ケアプラザと連携したコーディネートを行うことにより、対応率を上げていきます。

【H21】依頼件数 91 件、登録 362 名・84 団体 【H22】（3月現在）依頼件数 124 件、登録 437 名・93 団体

#### (3) ボランティア交流事業

活動登録者の活動経過や現状把握や個人とグループの交流、ボランティア活動の情報提供を目的として交流会を開催します。

- ・拠点利用団体&ボランティア交流会（再掲・年2回）

【H21】年2回開催 【H22】年2回開催

#### (4) ボランティア広報啓発事業

ボランティア募集情報をはじめ区内関係施設・団体の情報等を提供することでボランティア活動を周知し、地域福祉活動への参加を促進します。

- ・ボランティア情報紙「ボランティアどっと来い！都筑」の発行（年6回：各800部）

【H21】年6回発行・各800部 【H22】年6回発行・各800部

- ・ホームページによる情報提供
- ・メールマガジンの発行による情報提供

【H21】－ 【H22】年 30 件

【H21】年 12 回 【H22】年 12 回（11 月からは“あいボラ”と合同）

- ・福祉保健活動拠点内ボランティア情報コーナーの設置

#### (5) 各種ボランティア講座の開催

ボランティア活動への理解を高めるため、関係機関と連携し、入門講座やフォローアップ講座を開催します。

- ・ボランティア入門講座

ボランティア活動を始めるきっかけづくりとするため入門講座を開催します。

- ボランティア入門～はじめの一步～（2ヶ月に1回【定期開催】）
- 地域ボランティア講座（→次項 エリアボランティアセンター担い手育成）
- 精神保健ボランティア講座

【H21】入門年 6 回、地域年 2 回、精ボラ 1 回 【H22】入門年 6 回、精ボラ 1 回（地震のため茶話会）

- ・ボランティア活動者向け講座

ボランティア活動をすすめる上で必要なコミュニケーション技術などスキルアップを目的とし、関係機関との協働によりボランティア活動者を対象とした講座を開催します。

- ボランティア活動者向けフォローアップ講座（年 2 回）
- ボランティアリーダー講座

【H21】年 2 回 【H22】年 2 回

#### (6) ボランティア団体への活動支援

ボランティア活動団体が活動を継続する上での必要な活動資金、情報提供、情報交換の場づくりを行います。

- ・ボランティア・市民活動等分科会の開催
- ・ボランティア交流会（年 2 回）（再掲）
- ・つづきふれあい助成金（別掲）による活動団体への運営支援
- ・ボランティア保険の受付
- ・助成金情報、研修、講座などの情報提供及び活動支援

【H21】年 11 回 【H22】年 10 回

### 3 善意銀行の運営

【善意銀行】

区民の方々から寄せられた善意の寄付を、地域福祉活動や障がい当事者団体等に配分します。配分にあたっては、配分要綱に沿い、広く配分希望団体を公募するとともに、配分状況をホームページ、広報誌などを活用して広く公開します。

【H21】受託 73 件 4,442,426 円、配分 63 件 15,987,325 円

【H22】受託 47 件 3,571,081 円、配分 50 件 6,775,000 円

#### 4 つづき ふれあい助成金など、助成事業による活動支援

【共同募金配分金、市社協補助金】

ボランティア活動団体・市民活動団体や障がい当事者団体が継続的な活動が行えるよう団体が行う事業に対し「つづき ふれあい助成金」により、助成を行うと共に、各団体の活動状況を把握し、継続的に支援します。1団体1助成とし、わかりやすく、公平かつ透明性の高い助成制度とするとともに、年末たすけあい金による事業助成のあり方について検討します。また、他の助成金制度についても積極的に情報提供を行います。

- ・つづき ふれあい助成金
- ・つづき あい基金助成
- ・年末たすけあい金事業助成
- ・善意銀行配分（再掲）
- ・民間助成金情報の提供

【H21】 97件 7,650,000円 【H22】 97件 7,949,000円

### Ⅲ. 担い手や受け手の人や活動を結びつける人材育成の支援

#### 1 エリアボランティアセンターの範囲拡大《重点》

【共同募金配分金、指定管理料】

平成22年度は葛が谷地域ケアプラザと協働し、エリアボランティアセンターを立ち上げ、ケアプラザ登録VoG「ほほえみの会」が依頼を受け活動しました。また東山田地域ケアプラザと協働し、自治会エリアでのVoG「けやきの会」を立ち上げ、活動につなげました。

平成23年度は①地域ケアプラザとの様式の共有、②地域ボランティア講座を通じてエリアボランティアセンターの新規立ち上げを行います。実施にあたっては地域ケアプラザ・地区社協の協働により実施します。

実施予定数：地域ケアプラザエリア 1か所

【H21】 葛が谷 CP 【H22】 東山田 CP

#### 2 地域ボランティア講座の開催

【共同募金配分金、指定管理料】

地域ボランティア講座を開催し、前掲のエリアボランティアセンター事業の一環として、身近な地域で支え合うための担い手育成を目的とした、3回程度の連続講座として開催します。

育成したボランティアは、地区社協・ケアプラザと連携して活動支援を行います。

実施予定数：地域ニーズに応じた内容で3～5回の講座×地域ケアプラザエリア1か所

【H21】 葛が谷 CP・新栄 CP 【H22】 —



### 3 ボランティア活動が活発に行われる風土づくり

【つづき あい基金】

#### あいちゃんボランティア事業の推進

ボランティア活動が活発に行われる風土づくりを目指して平成 22 年度に立ち上げた「あいちゃんボランティア制度」(H22～H24 実施予定)の 2 年目として、さらなる登録者の増加を目指します。登録者には引き続き地域でのボランティア関連情報を発信し、福祉保健活動への参加を促進します。また、区内各店舗での特典を提供し、ボランティア活動者を応援します。

【H21】－ 【H22】(3 月現在)登録 1,034 名

### 4 福祉出前講座・社協出前講座の開催

各種団体の活動場所まで出向いて、地域活動を行うための必要な手法など伝えるための講座を開催します。また、区社協の活動内容を区民に知ってもらうため、地域の活動場所での出前講座を実施します。

【H21】－ 【H22】1 件

## IV. 子育て・青少年の育成支援

### 1 よこはま子育てサポートシステム事業

【市社協委託料】

地域の中で、子どもを預けたり、預かったりすることで、保護者の通院、学校行事、就業などの事情があるとき、あるいは子育て中に自分の時間を持ちたいとき等の一時預かりニーズにこたえるため市民同士の預かりあいのシステムを実施します。入会説明会、会員交流会、他区との定期的な連絡会等により、より利用しやすいシステムとします。

平成 23 年 10 月に地域子育て支援拠点「ポポラ」へ移管予定です。

・入会説明会 (月 2 回)                      ・出張入会説明会                      ・会員交流会 (年 1 回)

【H21】登録者(利用)278 名(提供)71 名(両方)29 名、活動件数 2,336 件

【H22】(2 月末現在)登録者(利用)314 名(提供)72 名(両方)34 名、活動件数 1,893 件

### 2 子育て支援機関・団体との連携

区役所、公私立保育所、地域子育て支援拠点「ポポラ」、親と子のつどいの広場、地域の子育て支援団体やサロンと協働して子育て支援を行います。

### 3 子育てサークル等への支援

【善意銀行】

区・関係機関と連携し、子育て支援団体、子育てサークルへの活動を支援します。関係機関と協働でグループ相互の情報交換の場づくりを進めるとともに、グループへの助成を行います。

【H21】10 団体・総額 100,000 円      【H22】16 団体・総額 160,000 円

## 4 福祉教育の推進

【市社協補助金】

### (1) 福祉教育のための相談調整機能の充実

学校や企業、地域等で実施する福祉教育に関する相談対応や協力者紹介などのコーディネートを行います。プログラム集などを活用し、他の取り組みを情報提供します。

【H21】 小学校 6 校・中学校 4 校・高校 1 校 【H22】 小学校 7 校・中学校 4 校・高校 1 校・企業 2 社

### (2) 中高生のボランティア活動の体験学習

関係機関（区役所、多文化・青少年交流プラザ）と連携し、区内の福祉施設を始め、各種地域団体、地域のボランティアグループ等の協力のもとに、中・高校生を対象としたボランティア活動の体験事業を実施します。

【H21】 延べ参加者 235 名 【H22】 延べ参加者 436 名

### (3) 先生のための福祉講座

市・区社協共催により「先生のための福祉講座」を開催し、教員を対象に地域福祉や障がいなどについての理解を促し、学校と地域の連携を進めます。

【H21】 延べ参加者 262 名 【H22】 延べ参加者 157 名

### (4) 社会福祉大会と連動した学校福祉講座の実施＜新規＞

社会福祉大会で標語募集を依頼している実行委員当番地区社協の学校のなかから 1 か所を特に依頼して、標語募集と併せ福祉講座を実施します。

【H21】 - 【H22】 -

## V. 高齢者・障がいの者の支援

### 1 都筑区社協あんしんセンター事業

【市社協委託料、利用料収入】

#### (1) 権利擁護に関する相談支援事業

生活や金銭管理、成年後見制度など幅広く権利擁護に関する相談を受け、高齢の方や障がいのある方の財産や権利を守り、安心して日常生活が送れるよう支援します。

【H21】 初回相談 49 件、継続相談 860 件 【H22】 (2 月末) 初回 52 件、継続 1,014 件

#### (2) 権利擁護事業の契約によるサービス提供

契約に基づき、福祉サービスの利用や日常的な金銭管理などが困難な、高齢の方や障がいのある方の生活を支援します。地域の福祉関係者や関係機関との連携・役割分担を図り、より効果的なサービス提供を行います。

- ・福祉サービス利用援助、定期訪問・金銭管理サービス
- ・預金通帳など財産関係書類等預かりサービス

【H21】 契約者数 7 名 【H22】 契約者数 8 名

### (3) 広報啓発事業

権利擁護事業や成年後見制度の理解促進のため、区、地域包括支援センターとの連携により、地域で開催される会食会等へ出前講座を行い広報・啓発に努めます。

- ・成年後見制度出前講座

【H21】4回 【H22】3回

## 2 災害時ボランティアの受け入れ体制の整備

【市社協補助金】

### (1) 災害ボランティアセンター体制整備

被災時に設置される災害ボランティアセンターにおいて、全国から集まるボランティアをスムーズに受け入れ、必要なところへ迅速に派遣をおこなう体制を平常時より整備します。

- ・災害ボランティアコーディネーターの育成

定例会：年6回 研修会：年2回

- ・区災害対策本部との連携強化
- ・センター立ち上げシミュレーション：年1回

【H21】定例会6回、研修会2回、シミュレーション1回

【H22】定例会3回（地震の為1回延期）、研修会2回、シミュレーション1回

### (2) 地域防災拠点との連携

災害時の要であり、ボランティア要請、活動の拠点となる地域防災拠点との連携をさらに深めるため、以下の事業を実施します。

- ・地域防災拠点・災害ボランティアセンター連絡会：年2回

【H21】－【H22】1回

- ・センター立ち上げシミュレーション（再掲）：年1回

### (3) 災害時要援護者合同防災訓練

区障害児・者福祉団体連絡協議会と地域防災拠点のうち1か所に協力いただき、合同防災訓練を実施することについて支援します。

【H21】川和中地域防災拠点【H22】荏田南小地域防災拠点

## 3 外出支援・送迎サービス事業

【正会費、賛助会費、市社協委託料、利用料収入】

一般の交通機関を利用することが困難な高齢者や障がい者等を対象に、運転ボランティアによる専用の送迎車両で、医療機関や行政機関等への送迎を行います。また、運転ボランティア交流会や研修会を開催し、安全な運行管理に努めます。

- ・送迎ボランティア交流会（年2回）
- ・安全運転講習会への参加（新規送迎ボラのみ参加）

【H21】市委託分1,346件、区社協独自1,626件、送迎ボラ交流会年2回

【H22】（2月末現在）市委託分1,140件、区社協独自1,484件、送迎ボラ交流会年1回

## 4 高齢者支援事業

地域デイサービスや食事サービス等のボランティア活動、介護予防教室・リハビリ教室など高齢者の健康や生きがいづくりを目的とする身近な団体の活動を支援します。

- ・区役所・地域包括支援センター・事業所等関係機関の連絡会に参加します。
- ・区内の最高齢者に対する慰問事業を実施します。

## 5 障がい児・者支援事業

障害福祉分科会や障がい児者団体と協働を通じ、障がいの理解促進と障がい当事者の視点に立った事業を行います。

### (1) 障害福祉分科会の開催

障がい児者団体との情報交換や啓発活動を推進します。

- ・分科会を毎月1回開催
- ・障害者週間キャンペーン等の実施

【H21】分科会1回、その他会議17回 【H22】分科会12回、その他会議3回

### (2) 学齢障がい児余暇支援事業

【共同募金配分金】

関係機関、地域住民との連携により学齢期の障がい児の余暇支援活動の支援を進めます。

実施にあたっては、平成22年度の検討を基に区内での障害児余暇支援を考える会議を開催します。そこでの検討を通じて、より身近な地域における障害児の余暇支援の実施を目指します。

- ・障害児余暇支援推進会議の開催（年2～3回）
- ・地域ケアプラザにおける実行委員会形式でのモデル余暇支援実施（年2回）

【H21】夏・冬・春各1回 【H22】開催せず（検討会を12回開催）

### (3) 福祉農園事業【実行委員会形式】

【区補助金、善意銀行】

サツマイモの苗植えから収穫までを体験するとともに、収穫時には障がい児者と地域住民との交流を図る福祉農園の事務局として参加します。

【H21】参加者約2,000名 【H22】参加者約5,000名

### (4) 障害者地域作業所等設置支援資金貸付事業

新設の運営委員会・NPO法人が運営する「地域作業所」「グループホーム」に対して、横浜市及び市社協障害者支援センターからの設立資金交付までの間、必要な資金の貸付を行います。

### (5) 各種連絡会への参加

都筑区自立支援協議会、都筑区障害児者福祉団体連絡協議会、てつなぎつづきなど区内の各種連絡会へ参画し、地域での障がい児者支援について関係機関と連携を図ります。

### (6) 各種運営委員会への参画

障害者地域作業所等へ運営委員として参画します。



## VI. 区民（地域）・団体・企業等と区社協との協働体制の充実

### 1 地区社会福祉協議会活動の支援と基盤強化《重点》

地区社会福祉協議会活動が円滑にすすむよう、地区社協活動の支援、課題検討、活動費助成を行います。

#### (1) 地区社会福祉協議会分科会・事務局長会議の開催 【正会費】

- ・地区社協分科会 年4回（うち2回は事務局長との合同会議）
- ・地区社協事務局長会議 年7回（うち2回は会長との合同会議）

**【H21】分科会4回、事務局長会議7回 【H22】分科会4回、事務局長会議7回**

#### (2) 地区社協研修会の開催 【市社協補助金】

地区社協役員・活動者を対象とした地区社協関係者研修を開催します。

- ・地区社協関係者研修

**【H21】1回開催 【H22】1回**

#### (3) 地区社協データ集の発行 【市社協補助金】

各地区社協の活動を集約した「地区社協データ集」を作成し、各地区の活動状況について情報提供を行います。

#### (4) 地区社協活動の広報・PR 【市社協補助金】

地区社協の活動を広く周知するため、各種事業において情報提供を行います。

- ・ホームページでの地区社協情報の提供
- ・区社協広報誌での活動紹介
- ・ささえ愛福祉週間などのイベントでのPR など

**【H21】HPでの紹介0回 【H22】HPでの紹介17回**

#### (5) 地区社協活動の支援 【賛助会費、市社協補助金、共同募金配分金】

- ・地区担当職員制の機能強化  
地区担当職員をおき、各地区社協の組織、事業、ニーズ等の把握と運営支援を行います。
- ・地区社協活動運営費の交付
- ・賛助会費還元金の交付

### 2 地域福祉保健計画の協働推進

【区補助金、善意銀行】

誰もが住み慣れた地域で安心して暮らすことができることをめざして、人と人との「であい ささえ あい わかちあい」の仕組みづくりを区と協働で推進します。

#### (1) あいちゃんボランティア推進事業（再掲）

#### (2) 「つづき あい基金」の運営及び活動助成

- ・地域福祉保健計画を推進するため設置した「つづき あい基金」の運営

- ・「つづき あい基金」活動助成の実施
- ・助成団体の活動発表会…地域課題への取り組みについて共有する
- ・チャリティーゴルフ大会の運営

【H21】助成 730,000 円、区保健計画広報 1,041,829 円

【H22】助成 700,000 円、区保健計画広報 110,000 円、あいボラ 1,430,000 円

### 3 第 2 期地域福祉活動計画の推進

【正会費、賛助会費、市社協補助金】

地域福祉保健計画の実現を目指し、担い手レベルの具体策として地域の福祉保健活動団体と協働して推進します。

#### (1) 地区社協活動計画のモデル策定《重点》

地区計画の福祉分野での実践を目指し、地区社協における活動計画を策定します。

モデルとして 2 地区社協で策定を行います。

#### (2) 地域福祉活動計画の推進

各分科会を中心とした推進プロジェクトを立ち上げ、ボランティア・障がいなどテーマごとに推進するとともに、合同会議を行い各プロジェクトの進捗や計画の進捗を確認します。

### 4 地域ケアプラザ等関係機関との連携強化

【共同募金配分金】

区、区社協、地域ケアプラザ等関係機関で事業の方向性、情報の共有を行い、役割分担を行いながら、地域の活動を支援します。また、あんしんセンター事業など個別支援についても関係機関との連携により、きめ細かな対応を行います。

- ・コーディネーター連絡会の開催
- ・地域包括支援センター連絡会等への参加
- ・エリアボランティアセンター事業の共催（再掲）
- ・地域支援のための事業の共催

## VII. 区社協の健全で効果的な組織運営等の充実

各種事業を適正かつ効果的に実施するため、自主的にその経営基盤の強化を図ります。また、情報公開・個人情報保護制度の運用により、透明性の高い事業経営をすすめます。

### 1 理事会・評議員会・監事会の開催

【正会費、賛助会費】

地域福祉の推進を目的とする組織として、地域に根ざした活動を推進するため、会員相互の連携により組織運営を行います。

- ・理事会 年 6 回
- ・評議員会 年 3 回
- ・監事会 年 1 回

## 2 会員の拡充と分科会相互の交流による理解促進<<重点>>

【正会費、賛助会費、市社協補助金】

正会員の拡充により区社協の基盤強化に取り組むとともに、部会・分科会体制をより活性化させます。また、特に活動計画にある相互理解の促進のため、合同分科会の開催を通じ分科会相互の交流を深めます。

### (1) 部会

会員の種別を超えて、役員のおすすめなどの重要な事項を協議します。

- ・地域福祉関係団体
- ・当事者団体
- ・専門機関
- ・学識経験者

### (2) 分科会

共通課題の解決や事業推進について協議し、必要な事業を実施します。

また、合同分科会の開催を通じ、相互の交流・理解促進を図ります。<新規>

- ・民生委員児童委員
- ・地区社会福祉協議会
- ・自治会町内会
- ・ボランティア・市民活動等
- ・障害福祉
- ・高齢福祉
- ・児童福祉
- ・地域福祉保健団体

### (3) 委員会

法人経営・事業経営に係わる特定事項を調査・研究・審査等を行います。

- ・ボランティアセンター運営委員会
- ・生活福祉資金貸付調査委員会
- ・つづき ふれあい助成金配分委員会
- ・顕彰委員会
- ・企画経営委員会

## 3 賛助会員の募集

【賛助会費】

社協活動の理解促進および自主財源確保のため、各地区社協と協働し、財政面で支える賛助会員の募集を行います。また、賛助会員へ本会事業の情報提供を効果的に行うことで、広く社会福祉への啓発を行います。

【H21】 5,802,232 円 【H22】 6,039,188 円

## 4 適正な法人運営

【正会費、賛助会費、市社協補助金】

各種法令等に基づき、適正な事務処理を行います。また、情報公開、個人情報保護、苦情解決等への取り組みにより、透明性の高い事業運営を行います。

全区共通の財務会計システムやグループウェアの活用などを通じ、適正かつ効率的な事務処理を行うとともに、安定した財源確保に努めます。

## 5 職員の育成

地域福祉の推進を担う社協職員の資質の向上を目指し、市社協人材育成計画及び人事考課制度に基づき、計画的な職員育成を行います。また、職場内においては、OJT（職場内研修）を中心とし、業務に必要な知識、技術の研鑽に努めます。

## その他の事業

### 1 共同募金・年末たすけあい運動への協力

区内の要援護者への援助、社会福祉団体の活動への援助等を目的に、自治会町内会等に協力いただき、募金活動を行います。

### 2 生活支援資金の貸付・援護事業

#### (1) 生活福祉資金の貸付

【県社協補助金】

社会的に援護を必要とする方々に民生委員児童委員の協力により「生活福祉資金」の貸付を行います。また、貸付世帯の生活状況を把握し、返済等について個別に指導援助を行います。

- ・生活福祉資金貸付
- ・総合支援資金貸付
- ・緊急小口資金貸付
- ・不動産担保型生活資金(要保護世帯向け含む)

【H21】相談 431 件、貸付 28 件 【H22】(2 月末現在) 相談 1,180 件、貸付 26 件

#### (2) 災害見舞金の給付

【共同募金配分金】

火災・風水害等の非常災害時に、住家に被害を受けた罹災世帯に見舞金を給付します。

#### (3) 交通遺児援護金

【県社協補助金】

県社協事業の要綱に基づき対象者に配分します。

#### (4) 年末たすけあい援護資金配分

【年末たすけあい配分金】

民生委員児童委員の協力のもと、区内の要援護世帯等へ配分を行います。

【H21】816 世帯、3,672,000 円 【H22】786 世帯、3,537,000 円

### 3 福祉関係団体事務局の運営

6 団体の事務局を担い、より効率的かつ効果的に事務をすすめるよう各団体の活動を支援します。

- (1) 神奈川県共同募金会横浜市都筑区支会
- (2) 日本赤十字社神奈川県支部横浜市地区本部都筑区地区委員会
- (3) 都筑保護司会
- (4) 都筑区更生保護女性会
- (5) 都筑区更生保護協会
- (6) 都筑区戦没者遺族会



# 平成23年度 収支予算書



平成23年度 都筑区社会福祉協議会予算書

| 経理区分             | セグメント（事業ごとの内訳表示） | 収入     |        |        |            | 支出     |        |            |        | 収支    | 用途（事業活動内容） | 主な充当財源 |            |         |        |             |
|------------------|------------------|--------|--------|--------|------------|--------|--------|------------|--------|-------|------------|--------|------------|---------|--------|-------------|
|                  |                  | 経常活動収入 | 財務活動収入 | 施設整備収入 | 前期未支払品資金残高 | 計      | 増減     | 平成22年度当初予算 | 増減     |       |            |        | 平成22年度当初予算 |         |        |             |
| 法人運営経理区分         | 合計               | 13,276 | 8,000  | 0      | 6,918      | 28,194 | 21,823 | 6,371      | 14,533 | 8,000 | 0          | 22,533 | 24,492     | ▲ 1,959 | 5,661  |             |
|                  | 管理運営             | 9,185  | 0      | 0      | 6,840      | 16,025 | 9,427  | 6,598      | 10,442 | 0     | 0          | 10,442 | 12,075     | ▲ 1,633 | 5,583  | 正会費・賛助会費    |
|                  | 各種部会・分科会、委員会     | 460    | 0      | 0      | 316        | 776    | 173    | 603        | 460    | 0     | 0          | 460    | 173        | 287     | 316    | 市社協補助金・正会費  |
|                  | 企画調査・研究・広報啓発事業   | 292    | 0      | 0      | ▲ 238      | 54     | 704    | ▲ 650      | 292    | 0     | 0          | 292    | 725        | ▲ 433   | ▲ 238  | 市社協補助金      |
| ボランティアセンター事業経理区分 | 生活福祉資金貸付等事務      | 3,339  | 0      | 0      | 0          | 3,339  | 3,519  | ▲ 180      | 3,339  | 0     | 0          | 3,339  | 3,519      | ▲ 180   | 0      | 市社協委託料      |
|                  | 地域作業所等設置支援資金貸付   | 0      | 8,000  | 0      | 0          | 8,000  | 8,000  | 0          | 0      | 8,000 | 0          | 8,000  | 8,000      | 0       | 0      | 都筑福祉基金      |
|                  | 合計               | 260    | 0      | 0      | 72         | 332    | 260    | 72         | 260    | 0     | 0          | 260    | 260        | 0       | 72     |             |
|                  | センター運営事業         | 100    | 0      | 0      | 0          | 100    | 100    | 0          | 100    | 0     | 0          | 100    | 100        | 0       | 0      | 市社協補助金      |
| 地区社協活動支援事業経理区分   | 福祉教育推進事業         | 160    | 0      | 0      | 72         | 232    | 160    | 72         | 160    | 0     | 0          | 160    | 160        | 0       | 72     | 市社協補助金      |
|                  | 合計               | 3,940  | 0      | 0      | 824        | 4,764  | 4,020  | 744        | 3,940  | 0     | 0          | 3,940  | 4,020      | ▲ 80    | 824    | 市社協補助金、賛助会費 |
|                  | 拠点運営             | 17,659 | 0      | 0      | 0          | 17,659 | 17,666 | ▲ 7        | 17,659 | 0     | 0          | 17,659 | 17,666     | ▲ 7     | 0      |             |
|                  | ボランティア関連事業       | 15,176 | 0      | 0      | 0          | 15,176 | 15,183 | ▲ 7        | 15,176 | 0     | 0          | 15,176 | 15,183     | ▲ 7     | 0      | 区委託料、市社協補助金 |
| 福祉活動拠点運営経理区分     | 合計               | 2,483  | 0      | 0      | 0          | 2,483  | 2,483  | 0          | 2,483  | 0     | 0          | 2,483  | 2,483      | 0       | 0      | 区委託料、参加費収入  |
|                  | 共同募金配分事業         | 10,903 | 0      | 0      | 3,091      | 13,994 | 14,014 | ▲ 20       | 12,444 | 0     | 0          | 12,444 | 14,637     | ▲ 2,193 | 1,550  |             |
|                  | 年末たすけあい配分事業      | 4,365  | 0      | 0      | 1,623      | 5,988  | 5,876  | 112        | 5,581  | 0     | 0          | 5,581  | 6,292      | ▲ 711   | 407    | 共同募金        |
|                  | たすけあい福祉資金        | 5,338  | 0      | 0      | 70         | 5,408  | 6,138  | ▲ 730      | 5,338  | 0     | 0          | 5,338  | 6,138      | ▲ 800   | 70     | 年末たすけあい募金   |
| 共同募金配分事業経理区分     | 合計               | 100    | 0      | 0      | 0          | 100    | 100    | 0          | 100    | 0     | 0          | 100    | 100        | 0       | 0      | 共同募金        |
|                  | 共同募金             | 0      | 0      | 0      | 1,018      | 700    | 318    | 382        | 325    | 0     | 0          | 325    | 900        | ▲ 575   | 693    | 共同募金        |
|                  | 共同募金             | 1,100  | 0      | 0      | 380        | 1,480  | 1,200  | 280        | 1,100  | 0     | 0          | 1,100  | 1,207      | ▲ 107   | 380    | 共同募金        |
|                  | 共同募金             | 3,502  | 0      | 0      | 2,065      | 5,567  | 4,505  | 1,062      | 4,500  | 0     | 0          | 4,500  | 6,000      | ▲ 1,500 | 1,067  | 共同募金        |
| 普賢銀行運営経理区分       | 合計               | 4,854  | 0      | 0      | 479        | 5,333  | 5,040  | 293        | 4,961  | 0     | 0          | 4,961  | 5,329      | ▲ 368   | 372    | 普賢銀行        |
|                  | 外支支援サービス事業       | 3,254  | 0      | 0      | ▲ 264      | 2,990  | 3,540  | ▲ 550      | 3,526  | 0     | 0          | 3,526  | 3,793      | ▲ 267   | ▲ 536  | 普賢銀行        |
|                  | 移送サービス事業         | 1,600  | 0      | 0      | 743        | 2,343  | 1,500  | 843        | 1,435  | 0     | 0          | 1,435  | 1,536      | ▲ 101   | 908    | 普賢銀行        |
|                  | 合計               | 796    | 0      | 0      | 0          | 796    | 1,566  | ▲ 770      | 796    | 0     | 0          | 796    | 1,566      | ▲ 770   | 0      | 普賢銀行        |
| 権利擁護事業経理区分       | 合計               | 280    | 0      | 0      | 0          | 280    | 215    | 65         | 280    | 0     | 0          | 280    | 215        | 65      | 0      | 市社協委託料      |
|                  | 合計               | 7,467  | 0      | 0      | 954        | 8,421  | 7,211  | 1,210      | 7,467  | 0     | 0          | 7,467  | 7,211      | 256     | 954    | 市社協委託料      |
|                  | 交通通居支援事業         | 200    | 0      | 0      | 0          | 200    | 200    | 0          | 200    | 0     | 0          | 200    | 200        | 0       | 0      | 市社協補助金      |
|                  | つづきあい基金運営事業      | 2,000  | 0      | 0      | 954        | 2,954  | 2,000  | 954        | 2,000  | 0     | 0          | 2,000  | 2,000      | 0       | 954    | 区補助金・普賢銀行   |
| 地域福祉活動推進事業経理区分   | 合計               | 4,367  | 0      | 0      | 0          | 4,367  | 4,111  | 256        | 4,367  | 0     | 0          | 4,367  | 4,111      | 256     | 0      | 市社協補助金      |
|                  | 合計               | 900    | 0      | 0      | 0          | 900    | 900    | 0          | 900    | 0     | 0          | 900    | 900        | 0       | 0      | 市社協補助金      |
|                  | 合計               | 250    | 0      | 0      | 1,486      | 1,736  | 4,618  | ▲ 2,882    | 250    | 0     | 0          | 250    | 150        | 100     | 1,486  | 市社協補助金      |
|                  | 合計               | 63,187 | 8,000  | 0      | 15,889     | 87,076 | 80,938 | 6,138      | 67,090 | 8,000 | 0          | 75,090 | 81,546     | ▲ 6,456 | 11,986 | 都筑福祉基金      |

# 資金収支予算総括表

(目)平成23年04月01日  
(至)平成23年04月30日

法人：社会福祉法人 横浜市都筑区社会福祉協議会  
会計：一般会計

1 / 2

| 経理区分            | 経常活動による収支の部 |            | 施設整備等による収支の部                  |                 | 財務活動による収支の部     |                                 | 予備費(10) | 当期資金収支<br>差額(11)=(3)<br>+(6)+(9)-(10) | 前期末支払<br>金残高(12) | 当期末支払<br>金残高(13)=(<br>11)+(12) |
|-----------------|-------------|------------|-------------------------------|-----------------|-----------------|---------------------------------|---------|---------------------------------------|------------------|--------------------------------|
|                 | 経常収入計(1)    | 経常支出計(2)   | 経常活動資金<br>収支差額(3)=(<br>1)-(2) | 施設整備等取<br>入計(4) | 施設整備等支<br>出計(5) | 施設整備等資<br>金収支差額(6)<br>)=(4)-(5) |         |                                       |                  |                                |
| 法人運営            | 13,276,000  | 14,533,000 | △1,257,000                    | 0               | 0               | 8,000,000                       | 0       | △1,257,000                            | 6,918,000        | 5,661,000                      |
| 管理運営            | 9,185,000   | 10,442,000 | △1,257,000                    | 0               | 0               | 0                               | 0       | △1,257,000                            | 6,840,000        | 5,583,000                      |
| 各種部会・委員会        | 460,000     | 460,000    | 0                             | 0               | 0               | 0                               | 0       | 0                                     | 316,000          | 316,000                        |
| 企画調査・研究・広報啓発    | 292,000     | 292,000    | 0                             | 0               | 0               | 0                               | 0       | 0                                     | △238,000         | △238,000                       |
| 生活福祉資金貸付        | 3,339,000   | 3,339,000  | 0                             | 0               | 0               | 8,000,000                       | 0       | 0                                     | 0                | 0                              |
| 地域作業所等設置支援資金貸付  | 0           | 0          | 0                             | 0               | 0               | 0                               | 0       | 0                                     | 0                | 0                              |
| ボランティアセンター事業    | 260,000     | 260,000    | 0                             | 0               | 0               | 0                               | 0       | 0                                     | 72,000           | 72,000                         |
| 運営活動事業          | 100,000     | 100,000    | 0                             | 0               | 0               | 0                               | 0       | 0                                     | 0                | 0                              |
| 福祉教育推進          | 160,000     | 160,000    | 0                             | 0               | 0               | 0                               | 0       | 0                                     | 72,000           | 72,000                         |
| 地区社協活動支援        | 3,940,000   | 3,940,000  | 0                             | 0               | 0               | 0                               | 0       | 0                                     | 824,000          | 824,000                        |
| 区福祉保健活動拠点運営     | 17,659,000  | 17,659,000 | 0                             | 0               | 0               | 0                               | 0       | 0                                     | 0                | 0                              |
| 拠点運営            | 15,176,000  | 15,176,000 | 0                             | 0               | 0               | 0                               | 0       | 0                                     | 0                | 0                              |
| ボランティア関連事業      | 2,483,000   | 2,483,000  | 0                             | 0               | 0               | 0                               | 0       | 0                                     | 0                | 0                              |
| 共同募金配分事業        | 10,903,000  | 12,444,000 | △1,541,000                    | 0               | 0               | 0                               | 0       | △1,541,000                            | 3,091,000        | 1,550,000                      |
| 一般募金配分事業        | 4,365,000   | 5,581,000  | △1,216,000                    | 0               | 0               | 0                               | 0       | △1,216,000                            | 1,623,000        | 407,000                        |
| 年末たすけあい募金配分事業   | 5,338,000   | 5,338,000  | 0                             | 0               | 0               | 0                               | 0       | 0                                     | 70,000           | 70,000                         |
| たすけあい福祉資金       | 100,000     | 100,000    | 0                             | 0               | 0               | 0                               | 0       | 0                                     | 0                | 0                              |
| 企画調査・広報啓発事業     | 1,100,000   | 1,100,000  | 0                             | 0               | 0               | 0                               | 0       | 0                                     | 380,000          | 380,000                        |
| 障がい児者活動支援事業     | 0           | 325,000    | △325,000                      | 0               | 0               | 0                               | 0       | △325,000                              | 1,018,000        | 693,000                        |
| 善意銀行運営          | 3,502,000   | 4,500,000  | △998,000                      | 0               | 0               | 0                               | 0       | △998,000                              | 2,065,000        | 1,067,000                      |
| 送迎サービス事業        | 4,854,000   | 4,961,000  | △107,000                      | 0               | 0               | 0                               | 0       | △107,000                              | 479,000          | 372,000                        |
| 外出支援サービス        | 3,254,000   | 3,526,000  | △272,000                      | 0               | 0               | 0                               | 0       | △272,000                              | △264,000         | △536,000                       |
| 移送サービス          | 1,600,000   | 1,435,000  | 165,000                       | 0               | 0               | 0                               | 0       | 165,000                               | 743,000          | 908,000                        |
| 子育てサポート事業       | 796,000     | 796,000    | 0                             | 0               | 0               | 0                               | 0       | 0                                     | 0                | 0                              |
| 権利擁護事業          | 280,000     | 280,000    | 0                             | 0               | 0               | 0                               | 0       | 0                                     | 0                | 0                              |
| 地域福祉活動推進事業      | 7,467,000   | 7,467,000  | 0                             | 0               | 0               | 0                               | 0       | 0                                     | 954,000          | 954,000                        |
| 交通遺児援護事業        | 200,000     | 200,000    | 0                             | 0               | 0               | 0                               | 0       | 0                                     | 0                | 0                              |
| つづきあい基金運営事業     | 2,000,000   | 2,000,000  | 0                             | 0               | 0               | 0                               | 0       | 0                                     | 954,000          | 954,000                        |
| つづき ふれあい助成金配分事業 | 4,367,000   | 4,367,000  | 0                             | 0               | 0               | 0                               | 0       | 0                                     | 0                | 0                              |

法人： 社会福祉法人 横浜市都筑区社会福祉協議会  
 会計： 一般会計

## 資金収支予算総括表

(自) 平成23年04月01日  
 (至) 平成23年04月30日

2 / 2

(単位：円)

| 経 理 区 分   | 経常活動による収支の部   |               | 施設整備等による収支の部                  |                 | 財務活動による収支の部     |                                | 予備費(10) | 当期資金収支<br>差額(11)=(3)<br>+(6)+(9)-(10) | 前期末支払資<br>金残高(12) | 当期末支払資<br>金残高(13)=(<br>11)+(12) |
|-----------|---------------|---------------|-------------------------------|-----------------|-----------------|--------------------------------|---------|---------------------------------------|-------------------|---------------------------------|
|           | 経常収入計(1)<br>) | 経常支出計(2)<br>) | 経常活動資金<br>収支差額(3)=(<br>1)-(2) | 施設整備等取<br>入計(4) | 施設整備等支<br>出計(5) | 施設整備等資<br>金収支差額(6<br>)=(4)-(5) |         |                                       |                   |                                 |
| 障がい児者交流事業 | 900,000       | 900,000       | 0                             | 0               | 0               | 0                              | 0       | 0                                     | 0                 | 0                               |
| 都筑福祉基金    | 250,000       | 250,000       | 0                             | 0               | 0               | 0                              | 0       | 0                                     | 1,486,000         | 1,486,000                       |
| 合 計       | 63,187,000    | 67,090,000    | △3,903,000                    | 0               | 0               | 8,000,000                      | 0       | △3,903,000                            | 15,889,000        | 11,986,000                      |



# 資金収支当初予算書

平成23年4月

法人：社会福祉法人 横浜市都筑区社会福祉協議会

会計：一般会計

経理：全経理対象

1 / 3

(単位：千円)

| 勘定科目                | 前年度予算額 | 当初予算額  | 増減     | 備考 |
|---------------------|--------|--------|--------|----|
| < 経常活動による収支の部 >     |        |        |        |    |
| < 収入 >              |        |        |        |    |
| 会費収入                | 6,880  | 7,134  | 254    |    |
| 正会費収入               | 1,080  | 1,134  | 54     |    |
| 賛助会費収入              | 5,800  | 6,000  | 200    |    |
| 寄附金収入               | 4,500  | 3,500  | △1,000 |    |
| 寄附金収入               | 4,500  | 3,500  | △1,000 |    |
| 分担金収入               | 430    | 210    | △220   |    |
| 分担金収入               | 430    | 210    | △220   |    |
| 経常経費補助金収入           | 7,888  | 7,927  | 39     |    |
| 市社協補助金収入            | 6,288  | 6,327  | 39     |    |
| 神奈川県社協補助金収入         | 200    | 200    | 0      |    |
| 市区町村補助金収入           | 1,400  | 1,400  | 0      |    |
| 受託金収入               | 24,859 | 23,808 | △1,051 |    |
| 区受託金収入              | 17,179 | 17,179 | 0      |    |
| 市社協受託金収入            | 4,161  | 3,290  | △871   |    |
| 都道府県社協受託金収入         | 3,519  | 3,339  | △180   |    |
| 事業収入                | 2,370  | 2,350  | △20    |    |
| 参加費収入               | 10     | 10     | 0      |    |
| 利用料収入               | 2,360  | 2,340  | △20    |    |
| 共同募金配分金収入           | 13,514 | 10,802 | △2,712 |    |
| 一般募金配分金収入           | 7,276  | 5,364  | △1,912 |    |
| 年末たすけあい配分金収入        | 6,138  | 5,338  | △800   |    |
| たすけあい福祉資金配分金収入      | 100    | 100    | 0      |    |
| 雑収入                 | 340    | 371    | 31     |    |
| 雑収入                 | 340    | 371    | 31     |    |
| 雑収入                 | 340    | 371    | 31     |    |
| 受取利息配当金収入           | 162    | 257    | 95     |    |
| 受取利息配当金収入           | 162    | 257    | 95     |    |
| 経理区分間繰入金収入          | 7,527  | 6,828  | △699   |    |
| 経理区分間繰入金収入          | 7,527  | 6,828  | △699   |    |
| 法人運営経理区分繰入金収入       | 4,495  | 4,123  | △372   |    |
| 地区社協活動支援事業経理区分繰入金収入 | 200    | 0      | △200   |    |
| 福祉保健活動拠点運営経理区分繰入金収入 | 870    | 685    | △185   |    |
| 善意銀行運営経理区分繰入金収入     | 1,500  | 1,500  | 0      |    |
| 送迎サービス事業経理区分繰入金収入   | 237    | 230    | △7     |    |
| 子育て支援事業経理区分繰入金収入    | 75     | 40     | △35    |    |
| 福祉基金経理区分繰入金収入       | 150    | 250    | 100    |    |
| 経常収入計(1)            | 68,470 | 63,187 | △5,283 |    |
| < 支出 >              |        |        |        |    |
| 人件費支出               | 16,850 | 16,260 | △590   |    |
| 役員報酬                | 130    | 100    | △30    |    |
| 職員俸給                | 5,466  | 5,470  | 4      |    |
| 職員諸手当               | 950    | 832    | △118   |    |
| 非常勤職員給与             | 10,171 | 9,711  | △460   |    |
| 法定福利費               | 133    | 147    | 14     |    |
| 事務費支出               | 5,017  | 4,451  | △566   |    |

# 資金収支当初予算書

平成23年4月

法人：社会福祉法人 横浜市都筑区社会福祉協議会

会計：一般会計

経理：全経理対象

2 / 3

(単位：千円)

| 勘定科目     | 前年度予算額 | 当初予算額  | 増減     | 備考 |
|----------|--------|--------|--------|----|
| 旅費交通費    | 157    | 153    | △4     |    |
| 研修費      | 20     | 20     | 0      |    |
| 消耗品費     | 915    | 750    | △165   |    |
| 印刷製本費    | 200    | 430    | 230    |    |
| 燃料費      | 100    | 100    | 0      |    |
| 修繕費      | 0      | 50     | 50     |    |
| 通信運搬費    | 428    | 320    | △108   |    |
| 会議費      | 10     | 15     | 5      |    |
| 業務委託費    | 200    | 90     | △110   |    |
| 委託費      | 200    | 90     | △110   |    |
| 手数料      | 300    | 220    | △80    |    |
| 損害保険料    | 257    | 200    | △57    |    |
| 賃借料      | 1,000  | 973    | △27    |    |
| 租税公課     | 1,000  | 750    | △250   |    |
| 渉外費      | 200    | 150    | △50    |    |
| 諸会費      | 230    | 230    | 0      |    |
| 事業費支出    | 16,710 | 15,428 | △1,282 |    |
| 諸謝金      | 2,959  | 2,593  | △366   |    |
| 旅費交通費    | 92     | 78     | △14    |    |
| 役職員旅費    | 48     | 45     | △3     |    |
| 委員等旅費    | 44     | 33     | △11    |    |
| 消耗品費     | 984    | 927    | △57    |    |
| 消耗品費     | 984    | 927    | △57    |    |
| 器具什器費    | 150    | 0      | △150   |    |
| 印刷製本費    | 1,165  | 754    | △411   |    |
| 水道光熱費    | 2,477  | 2,500  | 23     |    |
| 車輛費      | 212    | 63     | △149   |    |
| 燃料費      | 825    | 705    | △120   |    |
| 車輛燃料費    | 825    | 705    | △120   |    |
| 修繕費      | 276    | 290    | 14     |    |
| 通信運搬費    | 759    | 582    | △177   |    |
| 会議費      | 242    | 402    | 160    |    |
| 広報費      | 1,061  | 1,018  | △43    |    |
| 業務委託費    | 3,880  | 3,901  | 21     |    |
| 手数料      | 122    | 114    | △8     |    |
| 損害保険料    | 85     | 107    | 22     |    |
| 賃借料      | 1,001  | 984    | △17    |    |
| 教養娯楽費    | 0      | 20     | 20     |    |
| 援護費・見舞金費 | 390    | 390    | 0      |    |
| 雑費       | 30     | 0      | △30    |    |
| 分担金支出    | 450    | 500    | 50     |    |
| 分担金支出    | 450    | 500    | 50     |    |
| 助成金支出    | 26,310 | 23,255 | △3,055 |    |
| 助成金支出    | 26,310 | 23,255 | △3,055 |    |
| 負担金支出    | 130    | 185    | 55     |    |
| 負担金支出    | 130    | 185    | 55     |    |
| 負担金支出    | 130    | 185    | 55     |    |

# 資金収支当初予算書

平成23年4月

法人：社会福祉法人 横浜市都筑区社会福祉協議会

会計：一般会計

経理：全経理対象

3 / 3

(単位：千円)

| 勘定科目                          | 前年度予算額 | 当初予算額  | 増減      | 備考 |
|-------------------------------|--------|--------|---------|----|
| 経理区分間繰入金支出                    | 8,058  | 7,011  | △1,047  |    |
| 経理区分間繰入金支出                    | 8,058  | 7,011  | △1,047  |    |
| 法人運営経理区分繰入金支出                 | 1,950  | 1,841  | △109    |    |
| 地区社協活動支援事業経理区分繰入金支出           | 3,000  | 3,000  | 0       |    |
| 福祉保健活動拠点運営経理区分繰入金支出           | 277    | 270    | △7      |    |
| 共同募金配分事業経理区分繰入金支出             | 1,045  | 100    | △945    |    |
| 送迎サービス事業経理区分繰入金支出             | 286    | 300    | 14      |    |
| 地域福祉活動推進事業経理区分繰入金支出           | 1,500  | 1,500  | 0       |    |
| 経常支出計(2)                      | 73,525 | 67,090 | △6,435  |    |
| 経常活動資金収支差額(3)=(1)-(2)         | △5,055 | △3,903 | 1,152   |    |
| < 施設整備等による収支の部 >              |        |        |         |    |
| < 収入 >                        |        |        |         |    |
| 施設整備等収入計(4)                   | 0      | 0      | 0       |    |
| < 支出 >                        |        |        |         |    |
| 固定資産取得支出及び繰入支出                | 2,175  | 0      | △2,175  |    |
| その他の固定資産取得支出                  | 2,175  | 0      | △2,175  |    |
| 車輛運搬具取得支出                     | 2,175  | 0      | △2,175  |    |
| 施設整備等支出計(5)                   | 2,175  | 0      | △2,175  |    |
| 施設整備等資金収支差額(6)=(4)-(5)        | △2,175 | 0      | 2,175   |    |
| < 財務活動による収支の部 >               |        |        |         |    |
| < 収入 >                        |        |        |         |    |
| 投資有価証券売却収入                    | 20,000 | 0      | △20,000 |    |
| 投資有価証券売却収入                    | 20,000 | 0      | △20,000 |    |
| 福祉基金 横浜市債(横浜銀行)売却収入           | 20,000 | 0      | △20,000 |    |
| 積立預金取崩収入                      | 4,000  | 4,000  | 0       |    |
| 都筑福祉基金積立預金取崩収入                | 4,000  | 4,000  | 0       |    |
| 福祉基金 普通預金(横浜農協)取崩収入           | 4,000  | 4,000  | 0       |    |
| その他の収入                        | 4,000  | 4,000  | 0       |    |
| 長期貸付金回収収入                     | 4,000  | 4,000  | 0       |    |
| 財務収入計(7)                      | 28,000 | 8,000  | △20,000 |    |
| < 支出 >                        |        |        |         |    |
| 投資有価証券取得支出                    | 20,000 | 0      | △20,000 |    |
| 投資有価証券取得支出                    | 20,000 | 0      | △20,000 |    |
| 福祉基金 横浜市債(横浜銀行)取得支出           | 20,000 | 0      | △20,000 |    |
| 積立預金積立支出                      | 4,000  | 4,000  | 0       |    |
| 都筑福祉基金積立預金積立支出                | 4,000  | 4,000  | 0       |    |
| 福祉基金 普通預金(横浜農協)積立支出           | 4,000  | 4,000  | 0       |    |
| その他の支出                        | 4,000  | 4,000  | 0       |    |
| 長期貸付金支出                       | 4,000  | 4,000  | 0       |    |
| 財務支出計(8)                      | 28,000 | 8,000  | △20,000 |    |
| 財務活動収支差額(9)=(7)-(8)           | 0      | 0      | 0       |    |
| 予備費(10)                       | 0      | 0      | 0       |    |
| 当期資金収支差額(11)=(3)+(6)+(9)-(10) | △7,230 | △3,903 | 3,327   |    |
| 前期末支払資金残高(12)                 | 23,699 | 15,889 | △7,810  |    |
| 当期末支払資金残高(13)=(11)+(12)       | 16,469 | 11,986 | △4,483  |    |

法人：社会福祉法人 横浜市都筑区社会福祉協議会  
 会計：一般会計  
 総理：全経理区分対象

資金収支予算内訳書  
 (自)平成23年04月01日  
 (至)平成23年04月30日

| 勘定科目                | 合計     | 法人運営  | ボランティア事業 | 地区社協活動支援 | 区福祉保健活動拠点運営 | 共同募金配分事業 | 善意銀行運営 | 送迎サービス事業 |
|---------------------|--------|-------|----------|----------|-------------|----------|--------|----------|
| ＜ 経常活動による収支の部 ＞     |        |       |          |          |             |          |        |          |
| ＜ 収入 ＞              |        |       |          |          |             |          |        |          |
| 会費収入                | 7,134  | 7,134 | 0        | 0        | 0           | 0        | 0      | 0        |
| 正会費収入               | 1,134  | 1,134 | 0        | 0        | 0           | 0        | 0      | 0        |
| 賛助会費収入              | 6,000  | 6,000 | 0        | 0        | 0           | 0        | 0      | 0        |
| 寄附金収入               | 3,500  | 0     | 0        | 0        | 0           | 0        | 3,500  | 0        |
| 寄附金収入               | 3,500  | 0     | 0        | 0        | 0           | 0        | 3,500  | 0        |
| 分担金収入               | 210    | 210   | 0        | 0        | 0           | 0        | 0      | 0        |
| 分担金収入               | 210    | 210   | 0        | 0        | 0           | 0        | 0      | 0        |
| 経常経費補助金収入           | 7,927  | 760   | 260      | 940      | 0           | 0        | 0      | 0        |
| 市社協補助金収入            | 6,327  | 760   | 260      | 940      | 0           | 0        | 0      | 0        |
| 神奈川県社協補助金収入         | 200    | 0     | 0        | 0        | 0           | 0        | 0      | 0        |
| 市区町村補助金収入           | 1,400  | 0     | 0        | 0        | 0           | 0        | 0      | 0        |
| 受託金収入               | 23,808 | 3,339 | 0        | 0        | 17,179      | 0        | 0      | 2,354    |
| 区受託金収入              | 17,179 | 0     | 0        | 0        | 17,179      | 0        | 0      | 0        |
| 市社協受託金収入            | 3,290  | 0     | 0        | 0        | 0           | 0        | 0      | 2,354    |
| 都道府県社協受託金収入         | 3,339  | 3,339 | 0        | 0        | 0           | 0        | 0      | 0        |
| 事業収入                | 2,350  | 0     | 0        | 0        | 0           | 0        | 0      | 2,200    |
| 参加費収入               | 10     | 0     | 0        | 0        | 0           | 0        | 0      | 0        |
| 利用料収入               | 2,340  | 0     | 0        | 0        | 0           | 0        | 0      | 2,200    |
| 共同募金配分金収入           | 10,802 | 0     | 0        | 0        | 0           | 10,802   | 0      | 0        |
| 一般募金配分金収入           | 5,364  | 0     | 0        | 0        | 0           | 5,364    | 0      | 0        |
| 年末たすけあい配分金収入        | 5,338  | 0     | 0        | 0        | 0           | 5,338    | 0      | 0        |
| たすけあい福祉資金配分金収入      | 100    | 0     | 0        | 0        | 0           | 100      | 0      | 0        |
| 雑収入                 | 371    | 171   | 0        | 0        | 200         | 0        | 0      | 0        |
| 雑収入                 | 371    | 171   | 0        | 0        | 200         | 0        | 0      | 0        |
| 雑収入                 | 371    | 171   | 0        | 0        | 200         | 0        | 0      | 0        |
| 受取利息配当金収入           | 257    | 4     | 0        | 0        | 0           | 1        | 2      | 0        |
| 受取利息配当金収入           | 257    | 4     | 0        | 0        | 0           | 1        | 2      | 0        |
| 経理区分間繰入金収入          | 6,828  | 1,658 | 0        | 3,000    | 270         | 100      | 0      | 300      |
| 経理区分間繰入金収入          | 6,828  | 1,658 | 0        | 3,000    | 270         | 100      | 0      | 300      |
| 法人運営経理区分繰入金収入       | 4,123  | 453   | 0        | 3,000    | 270         | 100      | 0      | 300      |
| 福祉保健活動拠点運営経理区分繰入金収入 | 685    | 685   | 0        | 0        | 0           | 0        | 0      | 0        |

### 資金収支予算内訳書

(自)平成23年04月01日  
 (至)平成23年04月30日

| 勘定科目              | 合計     | 法人運営   | ボランティア事業 | 地区社協活動支援 | 区福祉保健活動拠点運営 | 共同募金配分事業 | 善意銀行運営 | 送迎サービス事業 | (単位：千円) |   |
|-------------------|--------|--------|----------|----------|-------------|----------|--------|----------|---------|---|
|                   |        |        |          |          |             |          |        |          |         |   |
| 善意銀行運営経理区分繰入金収入   | 1,500  | 0      | 0        | 0        | 0           | 0        | 0      | 0        | 0       | 0 |
| 送迎サービス事業経理区分繰入金収入 | 230    | 230    | 0        | 0        | 0           | 0        | 0      | 0        | 0       | 0 |
| 子育て支援事業経理区分繰入金収入  | 40     | 40     | 0        | 0        | 0           | 0        | 0      | 0        | 0       | 0 |
| 福祉基金経理区分繰入金収入     | 250    | 250    | 0        | 0        | 0           | 0        | 0      | 0        | 0       | 0 |
| 経常収入計(1)          | 63,187 | 13,276 | 260      | 3,940    | 17,659      | 10,903   | 3,502  | 0        | 4,854   |   |
| < 支出 >            |        |        |          |          |             |          |        |          |         |   |
| 人件費支出             | 16,260 | 4,735  | 0        | 0        | 9,636       | 0        | 0      | 0        | 1,505   |   |
| 役員報酬              | 100    | 100    | 0        | 0        | 0           | 0        | 0      | 0        | 0       |   |
| 職員俸給              | 5,470  | 0      | 0        | 0        | 5,470       | 0        | 0      | 0        | 0       |   |
| 職員諸手当             | 832    | 832    | 0        | 0        | 0           | 0        | 0      | 0        | 0       |   |
| 非常勤職員給与           | 9,711  | 3,733  | 0        | 0        | 4,100       | 0        | 0      | 0        | 1,500   |   |
| 法定福利費             | 147    | 70     | 0        | 0        | 66          | 0        | 0      | 0        | 5       |   |
| 事務費支出             | 4,451  | 4,438  | 0        | 0        | 10          | 0        | 0      | 0        | 0       |   |
| 旅費交通費             | 153    | 150    | 0        | 0        | 0           | 0        | 0      | 0        | 0       |   |
| 研修費               | 20     | 10     | 0        | 0        | 10          | 0        | 0      | 0        | 0       |   |
| 消耗品費              | 750    | 750    | 0        | 0        | 0           | 0        | 0      | 0        | 0       |   |
| 印刷製本費             | 430    | 430    | 0        | 0        | 0           | 0        | 0      | 0        | 0       |   |
| 燃料費               | 100    | 100    | 0        | 0        | 0           | 0        | 0      | 0        | 0       |   |
| 修繕費               | 50     | 50     | 0        | 0        | 0           | 0        | 0      | 0        | 0       |   |
| 通信運搬費             | 320    | 320    | 0        | 0        | 0           | 0        | 0      | 0        | 0       |   |
| 会議費               | 15     | 15     | 0        | 0        | 0           | 0        | 0      | 0        | 0       |   |
| 業務委託費             | 90     | 90     | 0        | 0        | 0           | 0        | 0      | 0        | 0       |   |
| 委託費               | 90     | 90     | 0        | 0        | 0           | 0        | 0      | 0        | 0       |   |
| 手数料               | 220    | 220    | 0        | 0        | 0           | 0        | 0      | 0        | 0       |   |
| 損害保険料             | 200    | 200    | 0        | 0        | 0           | 0        | 0      | 0        | 0       |   |
| 賃借料               | 973    | 973    | 0        | 0        | 0           | 0        | 0      | 0        | 0       |   |
| 租税公課              | 750    | 750    | 0        | 0        | 0           | 0        | 0      | 0        | 0       |   |
| 渉外費               | 150    | 150    | 0        | 0        | 0           | 0        | 0      | 0        | 0       |   |
| 諸会費               | 230    | 230    | 0        | 0        | 0           | 0        | 0      | 0        | 0       |   |
| 事業費支出             | 15,428 | 1,137  | 260      | 240      | 7,058       | 1,606    | 0      | 0        | 3,228   |   |
| 諸謝金               | 2,593  | 431    | 38       | 140      | 80          | 130      | 0      | 0        | 1,550   |   |
| 旅費交通費             | 78     | 18     | 0        | 0        | 0           | 0        | 0      | 0        | 10      |   |
| 役員旅費              | 45     | 10     | 0        | 0        | 0           | 0        | 0      | 0        | 0       |   |



法人：社会福祉法人 横浜市都筑区社会福祉協議会  
 会計：一般会計  
 総理：全経理区分対象

## 資金収支予算内訳書

(自)平成23年04月01日  
 (至)平成23年04月30日

3 / 8

(単位：千円)

| 勘定科目                | 合計     | 法人運営  | ボランティア事業 | 地区社協活動支援 | 区福祉保健活動拠点運営 | 共同募金配分事業 | 善意銀行運営 | 送迎サービス事業 |
|---------------------|--------|-------|----------|----------|-------------|----------|--------|----------|
| 委員等旅費               | 33     | 8     | 0        | 0        | 0           | 0        | 0      | 10       |
| 消耗品費                | 927    | 235   | 55       | 40       | 367         | 110      | 0      | 40       |
| 消耗品費                | 927    | 235   | 55       | 40       | 367         | 110      | 0      | 40       |
| 印刷製本費               | 754    | 30    | 74       | 0        | 0           | 270      | 0      | 0        |
| 水道光熱費               | 2,500  | 0     | 0        | 0        | 2,500       | 0        | 0      | 0        |
| 車輛費                 | 63     | 0     | 0        | 0        | 0           | 0        | 0      | 63       |
| 燃料費                 | 705    | 0     | 0        | 0        | 0           | 0        | 0      | 650      |
| 車輛燃料費               | 705    | 0     | 0        | 0        | 0           | 0        | 0      | 650      |
| 修繕費                 | 290    | 0     | 0        | 0        | 100         | 0        | 0      | 190      |
| 通信運搬費               | 582    | 90    | 32       | 0        | 150         | 78       | 0      | 55       |
| 会議費                 | 402    | 205   | 33       | 60       | 15          | 10       | 0      | 40       |
| 広報費                 | 1,018  | 27    | 0        | 0        | 38          | 746      | 0      | 0        |
| 業務委託費               | 3,901  | 71    | 0        | 0        | 3,300       | 0        | 0      | 130      |
| 手数料                 | 114    | 10    | 0        | 0        | 0           | 46       | 0      | 3        |
| 損害保険料               | 107    | 0     | 28       | 0        | 8           | 6        | 0      | 65       |
| 賃借料                 | 984    | 0     | 0        | 0        | 500         | 20       | 0      | 432      |
| 教養娯楽費               | 20     | 20    | 0        | 0        | 0           | 0        | 0      | 0        |
| 振興費・見舞金費            | 390    | 0     | 0        | 0        | 0           | 190      | 0      | 0        |
| 分担金支出               | 500    | 0     | 0        | 0        | 0           | 500      | 0      | 0        |
| 分担金支出               | 500    | 0     | 0        | 0        | 0           | 500      | 0      | 0        |
| 助成金支出               | 23,255 | 0     | 0        | 3,700    | 0           | 10,338   | 3,000  | 0        |
| 助成金支出               | 23,255 | 0     | 0        | 3,700    | 0           | 10,338   | 3,000  | 0        |
| 負担金支出               | 185    | 100   | 0        | 0        | 85          | 0        | 0      | 0        |
| 負担金支出               | 185    | 100   | 0        | 0        | 85          | 0        | 0      | 0        |
| 負担金支出               | 185    | 100   | 0        | 0        | 85          | 0        | 0      | 0        |
| 経理区分間繰入金支出          | 7,011  | 4,123 | 0        | 0        | 870         | 0        | 1,500  | 228      |
| 経理区分間繰入金支出          | 7,011  | 4,123 | 0        | 0        | 870         | 0        | 1,500  | 228      |
| 法人運営経理区分繰入金支出       | 1,841  | 453   | 0        | 0        | 870         | 0        | 0      | 228      |
| 地区社協活動支援事業経理区分繰入金支出 | 3,000  | 3,000 | 0        | 0        | 0           | 0        | 0      | 0        |
| 福祉保健活動拠点運営経理区分繰入金支出 | 270    | 270   | 0        | 0        | 0           | 0        | 0      | 0        |
| 共同募金配分事業経理区分繰入金支出   | 100    | 100   | 0        | 0        | 0           | 0        | 0      | 0        |
| 送迎サービス事業経理区分繰入金支出   | 300    | 300   | 0        | 0        | 0           | 0        | 0      | 0        |
| 地域福祉活動推進事業経理区分繰入金支出 | 1,500  | 0     | 0        | 0        | 0           | 0        | 1,500  | 0        |

資金収支予算内訳書  
 (自)平成23年04月01日  
 (至)平成23年04月30日

(単位：千円)

| 勘定科目                          | 合計     | 法人運営   | ボランティアセンター事業 | 地区社協活動支 | 区福祉保健活動 | 共同募金配分事 | 善意銀行運営 | 送迎サービス事業 |
|-------------------------------|--------|--------|--------------|---------|---------|---------|--------|----------|
| 経常支出計(2)                      | 67,090 | 14,533 | 260          | 3,940   | 17,659  | 12,444  | 4,500  | 4,961    |
| 経常活動資金収支差額(3)=(1)-(2)         | △3,903 | △1,257 | 0            | 0       | 0       | △1,541  | △998   | △107     |
| ＜ 施設整備等による収支の部 ＞              |        |        |              |         |         |         |        |          |
| ＜ 収入 ＞                        |        |        |              |         |         |         |        |          |
| 施設整備等収入計(4)                   | 0      | 0      | 0            | 0       | 0       | 0       | 0      | 0        |
| ＜ 支出 ＞                        |        |        |              |         |         |         |        |          |
| 施設整備等支出計(5)                   | 0      | 0      | 0            | 0       | 0       | 0       | 0      | 0        |
| 施設整備等資金収支差額(6)=(4)-(5)        | 0      | 0      | 0            | 0       | 0       | 0       | 0      | 0        |
| ＜ 財務活動による収支の部 ＞               |        |        |              |         |         |         |        |          |
| ＜ 収入 ＞                        |        |        |              |         |         |         |        |          |
| 積立預金取崩収入                      | 4,000  | 4,000  | 0            | 0       | 0       | 0       | 0      | 0        |
| 都筑福祉基金積立預金取崩収入                | 4,000  | 4,000  | 0            | 0       | 0       | 0       | 0      | 0        |
| 福祉基金 普通預金(横浜農協)取崩収入           | 4,000  | 4,000  | 0            | 0       | 0       | 0       | 0      | 0        |
| その他の収入                        | 4,000  | 4,000  | 0            | 0       | 0       | 0       | 0      | 0        |
| 長期貸付金回収収入                     | 4,000  | 4,000  | 0            | 0       | 0       | 0       | 0      | 0        |
| 財務収入計(7)                      | 8,000  | 8,000  | 0            | 0       | 0       | 0       | 0      | 0        |
| ＜ 支出 ＞                        |        |        |              |         |         |         |        |          |
| 積立預金積立支出                      | 4,000  | 4,000  | 0            | 0       | 0       | 0       | 0      | 0        |
| 都筑福祉基金積立預金積立支出                | 4,000  | 4,000  | 0            | 0       | 0       | 0       | 0      | 0        |
| 福祉基金 普通預金(横浜農協)積立支出           | 4,000  | 4,000  | 0            | 0       | 0       | 0       | 0      | 0        |
| その他の支出                        | 4,000  | 4,000  | 0            | 0       | 0       | 0       | 0      | 0        |
| 長期貸付金支出                       | 4,000  | 4,000  | 0            | 0       | 0       | 0       | 0      | 0        |
| 財務支出計(8)                      | 8,000  | 8,000  | 0            | 0       | 0       | 0       | 0      | 0        |
| 財務活動収支差額(9)=(7)-(8)           | 0      | 0      | 0            | 0       | 0       | 0       | 0      | 0        |
| 予備費(10)                       | 0      | 0      | 0            | 0       | 0       | 0       | 0      | 0        |
| 当期資金収支差額(11)=(3)+(6)+(9)-(10) | △3,903 | △1,257 | 0            | 0       | 0       | △1,541  | △998   | △107     |
| 前期末支払資金残高(12)                 | 15,889 | 6,918  | 72           | 824     | 0       | 3,091   | 2,065  | 479      |
| 当期末支払資金残高(13)=(11)+(12)       | 11,986 | 5,661  | 72           | 824     | 0       | 1,550   | 1,067  | 372      |

### 資金収支予算内訳書

(自)平成23年04月01日  
 (至)平成23年04月30日

(単位：千円)

| 勘定科目                | 子育てサポート事業 | 権利擁護事業 | 地域福祉活動推進事業 | 都筑福祉基金 |
|---------------------|-----------|--------|------------|--------|
| ＜ 経常活動による収支の部 ＞     |           |        |            |        |
| ＜ 収入 ＞              |           |        |            |        |
| 会費収入                | 0         | 0      | 0          | 0      |
| 正会費収入               | 0         | 0      | 0          | 0      |
| 賛助会費収入              | 0         | 0      | 0          | 0      |
| 寄附金収入               | 0         | 0      | 0          | 0      |
| 寄附金収入               | 0         | 0      | 0          | 0      |
| 分担金収入               | 0         | 0      | 0          | 0      |
| 分担金収入               | 0         | 0      | 0          | 0      |
| 分担金収入               | 0         | 0      | 0          | 0      |
| 経常経費補助金収入           | 0         | 0      | 5,967      | 0      |
| 市社補助金収入             | 0         | 0      | 4,367      | 0      |
| 神奈川県社協補助金収入         | 0         | 0      | 200        | 0      |
| 市区町村補助金収入           | 0         | 0      | 1,400      | 0      |
| 受託金収入               | 796       | 140    | 0          | 0      |
| 区受託金収入              | 0         | 0      | 0          | 0      |
| 市社協受託金収入            | 796       | 140    | 0          | 0      |
| 都道府県社協受託金収入         | 0         | 0      | 0          | 0      |
| 事業収入                | 0         | 140    | 0          | 0      |
| 参加費収入               | 0         | 0      | 0          | 0      |
| 利用料収入               | 0         | 140    | 0          | 0      |
| 共同募金配分金収入           | 0         | 0      | 0          | 0      |
| 一般募金配分金収入           | 0         | 0      | 0          | 0      |
| 年末たすけあい配分金収入        | 0         | 0      | 0          | 0      |
| たすけあい福祉資金配分金収入      | 0         | 0      | 0          | 0      |
| 雑収入                 | 0         | 0      | 0          | 0      |
| 雑収入                 | 0         | 0      | 0          | 0      |
| 雑収入                 | 0         | 0      | 0          | 0      |
| 受取利息配当金収入           | 0         | 0      | 0          | 250    |
| 受取利息配当金収入           | 0         | 0      | 0          | 250    |
| 経理区分間繰入金収入          | 0         | 0      | 1,500      | 0      |
| 経理区分間繰入金収入          | 0         | 0      | 1,500      | 0      |
| 法人運営経理区分繰入金収入       | 0         | 0      | 0          | 0      |
| 福祉保健活動拠点運営経理区分繰入金収入 | 0         | 0      | 0          | 0      |

### 資金収支予算内訳書

(自)平成23年04月01日  
 (至)平成23年04月30日

(単位：千円)

| 勘定科目              | 子育てサポート事業 | 権利擁護事業 | 地域福祉活動推進事業 | 都筑福祉基金 |  |  |
|-------------------|-----------|--------|------------|--------|--|--|
| 善意銀行運営経理区分繰入金収入   | 0         | 0      | 1,500      | 0      |  |  |
| 送迎サービス事業経理区分繰入金収入 | 0         | 0      | 0          | 0      |  |  |
| 子育て支援事業経理区分繰入金収入  | 0         | 0      | 0          | 0      |  |  |
| 福祉基金経理区分繰入金収入     | 0         | 0      | 0          | 0      |  |  |
| 経常収入計(1)          | 796       | 280    | 7,467      | 250    |  |  |
| < 支出 >            |           |        |            |        |  |  |
| 人件費支出             | 384       | 0      | 0          | 0      |  |  |
| 役員報酬              | 0         | 0      | 0          | 0      |  |  |
| 職員俸給              | 0         | 0      | 0          | 0      |  |  |
| 職員諸手当             | 0         | 0      | 0          | 0      |  |  |
| 非常勤職員給与           | 378       | 0      | 0          | 0      |  |  |
| 法定福利費             | 6         | 0      | 0          | 0      |  |  |
| 事務費支出             | 3         | 0      | 0          | 0      |  |  |
| 旅費交通費             | 3         | 0      | 0          | 0      |  |  |
| 研修費               | 0         | 0      | 0          | 0      |  |  |
| 消耗品費              | 0         | 0      | 0          | 0      |  |  |
| 印刷製本費             | 0         | 0      | 0          | 0      |  |  |
| 燃料費               | 0         | 0      | 0          | 0      |  |  |
| 修繕費               | 0         | 0      | 0          | 0      |  |  |
| 通信運搬費             | 0         | 0      | 0          | 0      |  |  |
| 会議費               | 0         | 0      | 0          | 0      |  |  |
| 業務委託費             | 0         | 0      | 0          | 0      |  |  |
| 委託費               | 0         | 0      | 0          | 0      |  |  |
| 手数料               | 0         | 0      | 0          | 0      |  |  |
| 損害保険料             | 0         | 0      | 0          | 0      |  |  |
| 賃借料               | 0         | 0      | 0          | 0      |  |  |
| 租税公課              | 0         | 0      | 0          | 0      |  |  |
| 渉外費               | 0         | 0      | 0          | 0      |  |  |
| 諸会費               | 0         | 0      | 0          | 0      |  |  |
| 事業費支出             | 369       | 280    | 1,250      | 0      |  |  |
| 諸謝金               | 144       | 60     | 20         | 0      |  |  |
| 旅費交通費             | 15        | 35     | 0          | 0      |  |  |
| 役員旅費              | 0         | 35     | 0          | 0      |  |  |

資金収支予算内訳書  
 (自)平成23年04月01日  
 (至)平成23年04月30日

(単位：千円)

| 勘定科目                | 子育てサポート事業 | 権利擁護事業 | 地域福祉活動推進事業 | 都筑福祉基金 |  |  |
|---------------------|-----------|--------|------------|--------|--|--|
| 委員等旅費               | 15        | 0      | 0          | 0      |  |  |
| 消耗品費                | 30        | 50     | 0          | 0      |  |  |
| 消耗品費                | 30        | 50     | 0          | 0      |  |  |
| 印刷製本費               | 0         | 0      | 380        | 0      |  |  |
| 水道光熱費               | 0         | 0      | 0          | 0      |  |  |
| 車輛費                 | 0         | 0      | 0          | 0      |  |  |
| 燃料費                 | 0         | 55     | 0          | 0      |  |  |
| 車輛燃料費               | 0         | 55     | 0          | 0      |  |  |
| 修繕費                 | 0         | 0      | 0          | 0      |  |  |
| 通信運搬費               | 138       | 24     | 15         | 0      |  |  |
| 会議費                 | 35        | 4      | 0          | 0      |  |  |
| 広報費                 | 7         | 0      | 200        | 0      |  |  |
| 業務委託費               | 0         | 0      | 400        | 0      |  |  |
| 手数料                 | 0         | 20     | 35         | 0      |  |  |
| 損害保険料               | 0         | 0      | 0          | 0      |  |  |
| 賃借料                 | 0         | 32     | 0          | 0      |  |  |
| 教養娯楽費               | 0         | 0      | 0          | 0      |  |  |
| 振替費・見舞金費            | 0         | 0      | 200        | 0      |  |  |
| 分担金支出               | 0         | 0      | 0          | 0      |  |  |
| 分担金支出               | 0         | 0      | 0          | 0      |  |  |
| 助成金支出               | 0         | 0      | 6,217      | 0      |  |  |
| 助成金支出               | 0         | 0      | 6,217      | 0      |  |  |
| 負担金支出               | 0         | 0      | 0          | 0      |  |  |
| 負担金支出               | 0         | 0      | 0          | 0      |  |  |
| 負担金支出               | 0         | 0      | 0          | 0      |  |  |
| 経理区分間繰入金支出          | 40        | 0      | 0          | 250    |  |  |
| 経理区分間繰入金支出          | 40        | 0      | 0          | 250    |  |  |
| 法人運営経理区分繰入金支出       | 40        | 0      | 0          | 250    |  |  |
| 地区社協活動支援事業経理区分繰入金支出 | 0         | 0      | 0          | 0      |  |  |
| 福祉保健活動拠点運営経理区分繰入金支出 | 0         | 0      | 0          | 0      |  |  |
| 共同募金配分事業経理区分繰入金支出   | 0         | 0      | 0          | 0      |  |  |
| 送迎サービス事業経理区分繰入金支出   | 0         | 0      | 0          | 0      |  |  |
| 地域福祉活動推進事業経理区分繰入金支出 | 0         | 0      | 0          | 0      |  |  |



## 資金収支予算内訳書

(自) 平成23年04月01日  
 (至) 平成23年04月30日

8 / 8

(単位：千円)

| 勘定科目                          | 子育てサポート事業 | 権利擁護事業 | 地域福祉活動推進事業 | 都筑福祉基金 |  |  |
|-------------------------------|-----------|--------|------------|--------|--|--|
| 経常支出計(2)                      | 796       | 280    | 7,467      | 250    |  |  |
| 経常活動資金収支差額(3)=(1)-(2)         | 0         | 0      | 0          | 0      |  |  |
| < 施設整備等による収支の部 >              |           |        |            |        |  |  |
| < 収入 >                        |           |        |            |        |  |  |
| 施設整備等収入計(4)                   | 0         | 0      | 0          | 0      |  |  |
| < 支出 >                        |           |        |            |        |  |  |
| 施設整備等支出計(5)                   | 0         | 0      | 0          | 0      |  |  |
| 施設整備等資金収支差額(6)=(4)-(5)        | 0         | 0      | 0          | 0      |  |  |
| < 財務活動による収支の部 >               |           |        |            |        |  |  |
| < 収入 >                        |           |        |            |        |  |  |
| 積立預金取崩収入                      | 0         | 0      | 0          | 0      |  |  |
| 都筑福祉基金積立預金取崩収入                | 0         | 0      | 0          | 0      |  |  |
| 福祉基金 普通預金(横浜農協)取崩収入           | 0         | 0      | 0          | 0      |  |  |
| その他の収入                        | 0         | 0      | 0          | 0      |  |  |
| 長期貸付金回収収入                     | 0         | 0      | 0          | 0      |  |  |
| 財務収入計(7)                      | 0         | 0      | 0          | 0      |  |  |
| < 支出 >                        |           |        |            |        |  |  |
| 積立預金積立支出                      | 0         | 0      | 0          | 0      |  |  |
| 都筑福祉基金積立預金積立支出                | 0         | 0      | 0          | 0      |  |  |
| 福祉基金 普通預金(横浜農協)積立支出           | 0         | 0      | 0          | 0      |  |  |
| その他の支出                        | 0         | 0      | 0          | 0      |  |  |
| 長期貸付金支出                       | 0         | 0      | 0          | 0      |  |  |
| 財務支出計(8)                      | 0         | 0      | 0          | 0      |  |  |
| 財務活動収支差額(9)=(7)-(8)           | 0         | 0      | 0          | 0      |  |  |
| 予備費(10)                       | 0         | 0      | 0          | 0      |  |  |
| 当期資金収支差額(11)=(3)+(6)+(9)-(10) | 0         | 0      | 0          | 0      |  |  |
| 前期末支払資金残高(12)                 | 0         | 0      | 954        | 1,486  |  |  |
| 当期末支払資金残高(13)=(11)+(12)       | 0         | 0      | 954        | 1,486  |  |  |

## 社会福祉法人 横浜市都筑区社会福祉協議会

住 所：〒224-0006  
横浜市都筑区荏田東4-10-3  
港北ニュータウンまちづくり館内

電 話：045-943-4058  
FAX：045-943-1863

ホームページ：<http://www.tuzuki-shakyo.jp>  
E-mail：[info@tuzuki-shakyo.jp](mailto:info@tuzuki-shakyo.jp)

